MARVEL présente

SPECIAL ORIGINES

Strange

ISSN 0395 - 3696

N.190
HORS SERIE
9.00 Fr.
SUISSE : 3.00 F.S

COLLECTION LUG SUPER HÉROS

M 2635-190HS-9 F-RD

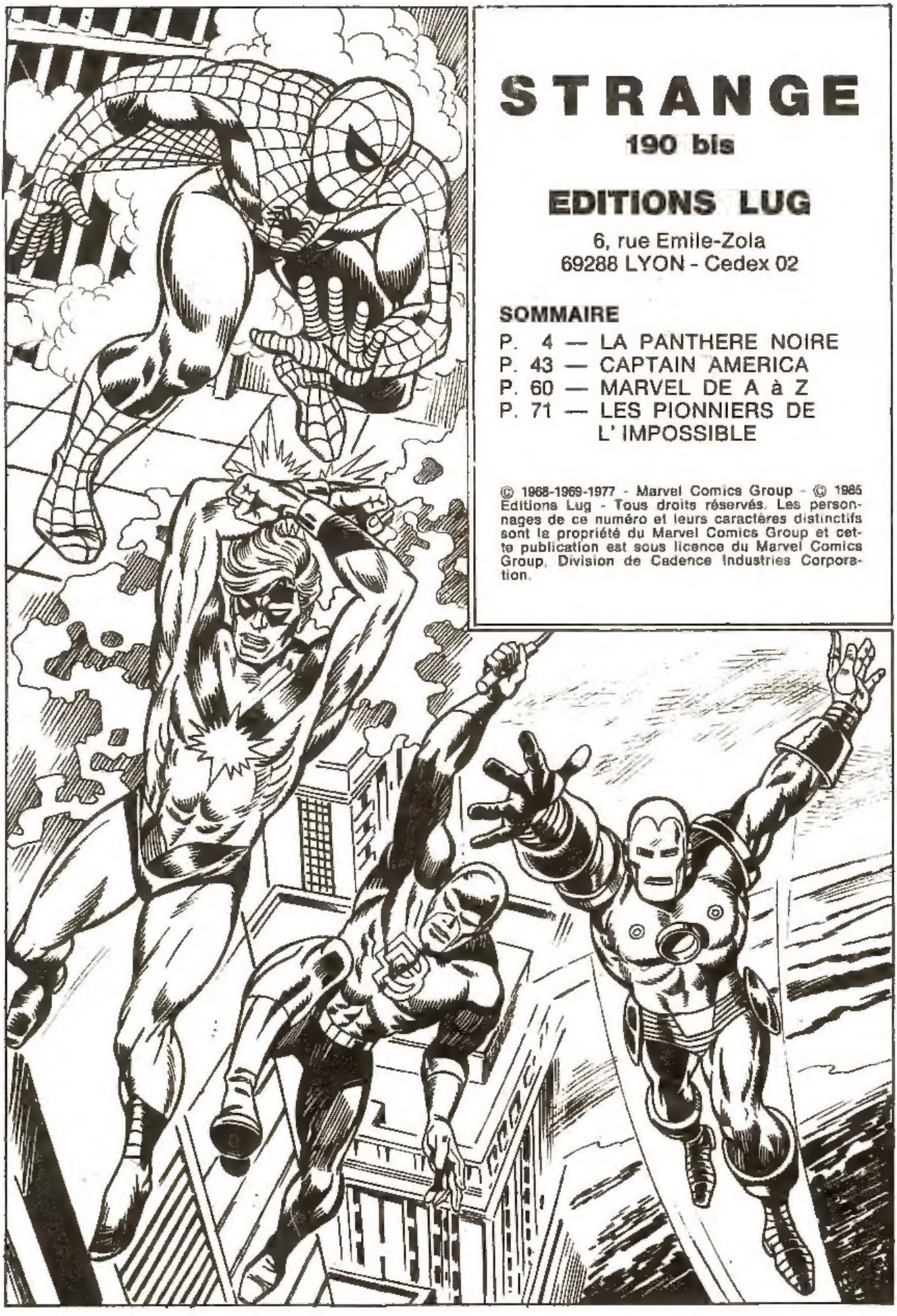

STRANGE

190 bis

EDITIONS LUG

6, rue Emile-Zola
69288 LYON - Cedex 02

SOMMAIRE

P. 4 — LA PANTHERE NOIRE
P. 43 — CAPTAIN AMERICA
P. 60 — MARVEL DE A à Z
P. 71 — LES PIONNIERS DE L' IMPOSSIBLE

© 1968-1969-1977 - Marvel Comics Group - © 1985 Editions Lug - Tous droits réservés. Les personnages de ce numéro et leurs caractères distinctifs sont la propriété du Marvel Comics Group et cette publication est sous licence du Marvel Comics Group, Division de Cadence Industries Corporation.

THE WORLD'S GREATEST COMIC MAGAZINE!
APPROVED BY THE COMICS CODE AUTHORITY
Fantastic Four
52 JULY
12¢
MARVEL COMICS GROUP
Introducing: THE SENSATIONAL BLACK PANTHER!

UN ROI CHEZ LES

LA PANTHERE

Ce numéro de STRANGE SPECIAL ORIGINES est plus particulièrement consacré à un héros qui a toujours fasciné nos lecteurs mais que l'on n'a que rarement vu dans nos pages: T'Challa... la Panthère Noire... Vengeur et souverain du Wakanda, qui fit irruption dans le monde marvèlien dans Fantastic Four 52 dont nos archivistes ont retrouvé la couverture.

Il y a plusieurs siècles, une météorite de vibranium heurta le territoire des Wakandais, provoquant d'étranges mutations. Un ancêtre de T'Challa, nommé Bashenga enterra la météorite, isola le royaume du reste du monde et instaura le culte de la Panthère Noire dont il devint le grand-prêtre.

Il prit le nom de Panthère Noire et revêtit l'uniforme qui rappelle le pelage du redoutable félin. Son rôle et celui de ses descendants fut de veiller sur le minerai afin que personne ne puisse l'utiliser à de mauvaises fins.

Par la suite, les grands-prêtres instaurèrent une série de rituels destinés à

NOIRE™

mettre à l'épreuve tout candidat au titre de Panthère Noire et découvrirent une plante dont les feuilles en forme de coeur développaient la force, la vitesse, l'agilité et les sens de celui qui les absorbait. Chaque Panthère Noire, lors de son intronisation, devait ingurgiter l'herbe magique afin d'acquérir les pouvoirs qu'elle conférait.

L'existence du vibranium ne fut connue du reste du monde qu'au vingtième siècle. Les Wakandais l'exploitèrent et développèrent une technologie très avancée sans toutefois bouleverser leur genre de vie, ce qui explique le contraste entre une population qui semble être restée à l'état tribal et son environnement futuriste.

T'Challa, fils de T'Chaka, a fait ses études en Europe et aux Etats-Unis. Il a été rappelé au Wakanda en 1963, alors qu'il avait 17 ans, afin de se préparer aux épreuves à l'issue desquelles il deviendrait à son tour la Panthère Noire.

Après son aventure avec les Fantastiques (publiée dans l'album FF n° 3) T'Challa décide de mettre ses pouvoirs au service de l'humanité, et c'est ainsi qu'il rejoint les Vengeurs à l'issue de Avengers 52. Dans Avengers 61, il retourne dans son pays pour chasser M'Baku, le régent par intérim, et prouver qu'il est bien l'héritier légitime du trône de la Panthère Noire.

Ce sont ces deux épisodes, magistralement réalisés par Roy Thomas et John Buscema, que vous allez découvrir dans ce numéro. Nous vous présentons aussi Captain America 217, toujours dessiné par John Buscema, dans lequel on voit pour la première fois les Super-Agents du Shield, et en particulier Quasar que vous avez découvert dans le projet Pégasus.

Deux héros noirs prestigieux: la Panthère Noire et le Faucon... trois histoires dessinées par Big John Buscema...

Avouez que ce mois-ci vous êtes gâtés !

LES VENGEURS™

"VENGEANCE"

DE SES DOIGTS AGILES, LA PANTHÈRE DÉBLOQUE LE DÔME ET...
CAPTAIN AMERICA M'A INDIQUÉ L'EXISTENCE DE CETTE ENTRÉE SECRÈTE...
... APRÈS NOTRE RÉCENT AFFRONTEMENT AVEC L'IMPOSTEUR QUI PRÉTENDAIT ÊTRE ZEMO!

CURIEUX... JE SENS UN MYSTÈRE ICI... IL FAUT QUE JE L'ÉLUCIDE!
J'AI AVERTI LES VENGEURS DE MON ARRIVÉE À NEW YORK IL Y A À PEINE UNE HEURE ET...
MINUTE! CE BRUIT IMPERCEPTIBLE...

SEULS LES ÉTONNANTS RÉFLEXES DU CHEF WAKANDAIS LE SAUVENT D'UNE MORT INSTANTANÉE...
DES RAYONS LASER... BRAQUÉS À L'ENDROIT OÙ JE ME TROUVAIS IL Y A UNE SECONDE!
MON AGILITÉ ET MON INSTINCT DE PANTHÈRE M'ONT PERMIS DE LES ÉVITER!
LES VENGEURS ACCUEILLERAIENT-ILS CELUI QUI VEUT SE JOINDRE À EUX AVEC DES ARMES MORTELLES?

IMPOSSIBLE! STEVE ROGERS M'A DIT QUE LEURS SYSTÈMES D'ALARME N'ÉTAIENT DESTINÉS QU'À ÉTOURDIR!
IL FAUT QUE JE ME SORTE DE LÀ... ENSUITE JE TROUVERAI BIEN CELUI QUI M'A JOUÉ CE TOUR!

MAIS SOUDAIN...
C'EST DE LA FOLIE! JE SUIS DANS UNE SORTE DE TUNNEL... PLONGÉ DANS L'OBSCURITÉ!
POURTANT LA MOINDRE LUEUR ME PARAÎT ÉBLOUISSANTE! SUIVONS CE CONDUIT, JE VERRAI BIEN OÙ IL MÈNE!

MAIS À PEINE A-T-IL FAIT UN PAS...

CES DEUX GROS TUBES M'ONT PRIS AU PIÈGE !

THAK !

DANS MA HÂTE, J'AI OUBLIÉ CET AUTRE SYSTÈME DE SÉCURITÉ DONT M'A PARLÉ CAPTAIN AMERICA...

IL N'EST PAS DANGEREUX MAIS EFFICACE ! IL SERT ÉGALEMENT D'ASCENSEUR ET VA ME DESCENDRE RAPIDEMENT AU CŒUR DU BÂTIMENT !

D'AILLEURS, EN ME LAISSANT GLISSER LE LONG DES PAROIS, J'ATTEINDRAI LE BAS EN QUELQUES SECONDES...

... LÀ OÙ LE PLEXIGLASS EST LE PLUS FRAGILE !

PEU M'IMPORTE CE QUI M'ATTEND À L'ARRIVÉE...

JE SUIS PRÊT !

MAIS IL A BEAU AVOIR AFFRONTÉ DES LIONS FURIEUX... COMBATTU DES ENNEMIS DÉMONIAQUES AUX CÔTÉS DES QUATRE FANTASTIQUES... CE QU'IL VOIT LE LAISSE ATTERRÉ...

ESPRITS DE MES ANCÊTRES... C'EST... IMPOSSIBLE !

LES VENGEURS... MORTS!

J'ESPÉRAIS M'ÊTRE TROMPÉ...

... QUE L'OBSCURITÉ AVAIT ABUSÉ MA VUE ET MES SENS!... MAIS SON **POULS**... SON **CŒUR** NE BATTENT PLUS!

QUELQU'UN VIENT D'ENTRER! **QUI**...?

L'INSTANT D'APRÈS, UNE LUMIÈRE VIOLENTE ÉCLAIRE LA PIÈCE ET...

UNE ARME BRAQUÉE SUR MOI! J'AURAIS DU ME MÉFIER!

RESTE OÙ TU ES, MYSTÉRIEUX AMI MASQUÉ...

TU NE VAS PAS FAIRE PRENDRE LES VESSIES POUR DES LANTERNES À UN **AGENT DU SHIELD**... JE **T'ARRÊTE**... POUR LE MEURTRE DE CES TROIS **VENGEURS**!

MAIS JE VIENS D'ARRIVER ET JE LES AI TROUVÉS DANS CET ÉTAT!

N'ESSAIE PAS DE M'ENTORTILLER!

JASPER SITWELL N'EST PAS TOMBÉ DE LA DERNIÈRE PLUIE!

COLLE-TOI AU MUR PENDANT QUE J'APPELLE LA POLICE!

ÉBERLUÉ, LE PRINCE DE LA JUNGLE S'EXÉCUTE ET...
C'EST BIEN ÇA, INSPECTEUR ! JE N'AI PAS ASSISTÉ AU DRAME MAIS JE VIENS D'APPRÉHENDER LE COUPABLE... UN TYPE MASQUÉ QUI SE FAIT APPELER... LA PANTHÈRE !
IL ME SERAIT FACILE DE LE DÉSARMER ET DE FUIR... MAIS JE SENS QU'IL VAUT MIEUX ATTENDRE !

IL N'ATTEND PAS LONGTEMPS...
ÇA VA, FISTON, VOUS POUVEZ RANGER VOTRE JOUJOU ! ON PRÉND LA SITUATION EN MAINS !
SI ÇA NE VOUS DÉRANGE PAS, MON NOM N'EST PAS "FISTON", MAIS... AGENT SITWELL, INSPECTEUR... ET LA SITUATION EST D'ORES ET DÉJÀ EN MAIN !
VOUS MAINTENEZ CE QUE VOUS NOUS AVEZ RACONTÉ AU TÉLÉPHONE ?
ÇA M'ÉTONNERAIT !
QUI AURAIT OSÉ VENIR LES ATTAQUER DANS LEUR PROPRE Q.G. ?

MAIS L'INSPECTEUR ET SES HOMMES DOIVENT SE RENDRE À L'ÉVIDENCE...
PAS UN GESTE SI TU TIENS À TA PEAU, BEAU MASQUE !
LA PANTHÈRE N'ESSAIERA PAS DE S'ÉCHAPPER... TANT QU'IL N'AURA PAS LA CLÉ DE CETTE ÉNIGME !
UNE CHANCE QUE TONY STARK QUI M'A DONNÉ LA CLÉ DE LA PORTE D'ENTRÉE M'AIT ENVOYÉ ICI ! JE RÊVAIS DE RENCONTRER LES VENGEURS... MES IDOLES... ET MAINTENANT...
LE SHIELD TE FERA BÉNÉFICIER D'UNE PROTECTION RENFORCÉE JUSQU'À TON PROCÈS !
TU EN AURAS BESOIN PARCE QUE QUAND LES GENS APPRENDRONT QUE TU AS DESCENDU TROIS VENGEURS...
DU CALME, SAM ! VOYONS À QUOI RESSEMBLE NOTRE BEAU MASQUE... SANS SON MASQUE !
T'AS ENTENDU ? ENLÈVE-LE !
5

BON. TA TÊTE N'EST SUR AUCUN AVIS DE RECHERCHE, C'EST DÉJÀ ÇA ! TU AS DE QUOI PROUVER QUE TU ES L'INVITÉ DES VENGEURS, RIGOLO ?

MON NOM EST T'CHALLA... CHEF DU WAKANDA, INSPECTEUR, ET JE PEUX VOUS PROUVER MON HISTOIRE. SI VOUS VOULEZ BIEN ME SUIVRE DANS CETTE CHAMBRE-FORTE !

PASSE DEVANT, T'CHALLA...

ET FAIS GAFFE, HEIN ?

CAPTAIN AMERICA M'A DONNÉ LE CODE DE CETTE PORTE IL Y A QUELQUES JOURS. LA SALLE DE CONFÉRENCE EST DERRIÈRE. MAIS LA COMBINAISON NE MARCHE PAS ! LA PORTE NE S'OUVRE PAS !

BEN VOYONS !

ALORS, SI JE COMPRENDS BIEN.. TON ALIBI, C'EST CAP ?! ON N'EST PAS PRÈS DE LUI METTRE LA MAIN DESSUS ! ALLEZ VIENS, TU RACONTERAS LA SUITE AU JUGE !

À CET INSTANT ARRIVE UNE VISITEUSE INATTENDUE QUE LA SCÈNE PLONGE DANS LE DÉSESPOIR..

JE SUIS REVENUE DE VACANCES.. POUR VOIR .. ÇA... ! ŒIL DE FAUCON.. MON AMOUR... C'EST IMPOSSIBLE !

NOUS VENONS D'ARRIVER, MADEMOISELLE !

QUE S'EST-IL PASSÉ ?

J'IGNORE QUI EST CETTE NATACHA MACHIN CHOSE.. MAIS ELLE A UN LAISSEZ-PASSER DES VENGEURS.

MAIS DEMANDEZ À CE TYPE LÀ-BAS... CELUI QUI PORTE DES LUNETTES !

LE JEUNE AGENT DU SHIELD LUI AYANT EXPOSÉ BRIÈVEMENT LA SITUATION...

NON... JE N'AI JAMAIS ENTENDU LES VENGEURS PARLER DE LA PANTHÈRE ! PARDONNEZ MON ÉMOTION, MR SITWELL... MAIS ŒIL DE FAUCON ET MOI NOUS NOUS ÉTIONS QUERELLÉS AVANT MON DÉPART... ET MAINTENANT...

NE VOUS EXCUSEZ PAS ! LES MOTS ME MANQUENT..

.. MAIS, SI CELA PEUT VOUS CONSOLER, NOUS TENONS L'ASSASSIN DE VOTRE FIANCÉ !

ET DANS LA VOITURE DE POLICE OÙ LA PANTHÈRE A PRIS PLACE...

TU NE DIS RIEN, VIEUX TU CHERCHES DE NOUVEAUX ALIBIS ?

ON S'EST ARRANGÉ POUR ME FAIRE PORTER LE CHAPEAU !

PENDANT CE TEMPS, L'INCROYABLE NOUVELLE A FAIT LE TOUR DU PAYS...

VOICI UN FLASH SPECIAL D'INFORMATION...

TROIS DES CÉLÈBRES VENGEURS... SONT MORTS !

UN MYSTÉRIEUX HOMME MASQUÉ QUI SE FAIT APPELER LA PANTHÈRE A ÉTÉ ARRÊTÉ SUR LES LIEUX DU CRIME...

IL PLAISANTE OU QUOI ?!

LA STUPÉFACTION ET LA CONSTERNATION SONT GÉNÉRALES...

JE RÉPÈTE : LES VENGEURS CONNUS SOUS LES NOMS D'ŒIL DE FAUCON, GOLIATH ET LA GUÊPE SONT MORTS APPAREMMENT ASSASSINÉS...

C'EST IMPOSSIBLE ! JE LES AI VUS IL Y A QUELQUES JOURS J'AI MÊME AIDÉ HANK PYM À RETROUVER SES POUVOIRS !

STARK LAB. INC.

LE TEMPS DE TERMINER QUELQUES RÉGLAGES SUR CE ROBOT... ET IRON MAN COMMENCERA SON ENQUÊTE !

NON LOIN DE LÀ, UNE AUTO-RADIO TRANSMET L'INCROYABLE NOUVELLE À CAP AMERICA...

QUOI ?! HANK... JAN... ET ŒIL DE FAUCON ASSASSINÉS ?! ET LA PANTHÈRE EST INCULPÉ ?

J'ALLAIS JUSTEMENT LES VOIR LORSQUE J'AI ÉTÉ STOPPÉ PAR CES MALFRATS.. ET MAINTENANT ILS SONT MORTS ET ON ACCUSE MON NOUVEL AMI ?

C'EST BIENTÔT AU TOUR DU DIEU DE LA FOUDRE D'APPRENDRE LA NOUVELLE...

ILS ÉTAIENT L'ÂME DES VENGEURS..

... ET ILS NE SONT PLUS !

EXTRA DAILY

TROIS VENGEURS ASSASSINÉS.

PUISSE CETTE HORRIBLE NUIT N'ÊTRE JAMAIS TOMBÉE !

MAIS DANS LA VILLE FRAPPÉE DE STUPEUR, IL Y A QUELQU'UN QUI EXULTE...

MON PLAN A MARCHÉ JUSQU'AU MOINDRE DÉTAIL !

ET CE QUI A ÉTÉ SI BRILLAMMENT SEMÉ, SERA MAINTENANT MOISSONNÉ PAR LE VÉRITABLE MEURTRIER DES VENGEURS... MOI, LE SINISTRE MOISSONNEUR !!!

CELA M'ARRANGE QUE CET INFORTUNÉ PANTHÈRE SOIT CONSIDÉRÉ COMME LE COUPABLE... CAR CES TROIS MORTS NE SONT QUE LES PREMIERS D'UNE LONGUE LISTE ! ET LA SUPRÊME IRONIE, C'EST QUE LES VRAIS ASSASSINS... SERONT... LES AUTORITÉS ELLES-MÊMES...

...ET ÇA, ELLES SONT LOIN DE S'EN DOUTER !!

ET, TANDIS QUE LA NATION SE DÉSOLE... ET QUE CES PAROLES ENIGMATIQUES RÉSONNENT ENCORE À NOS OREILLES... LE SINISTRE MOISSONNEUR REVIT LES ÉVÉNEMENTS QUI SE SONT DÉROULÉS UNE HEURE PLUS TÔT...

VOICI L'IMMEUBLE QUE JE CHERCHAIS !

MON ATTAQUE DOIT ÊTRE... BRUTALE... INATTENDUE !...

...ET IMMÉDIATE !

IL REVOIT LE MUR DEVANT LEQUEL SON ENGIN S'EST POSÉ ET REVIT L'INSTANT FATIDIQUE OÙ IL BRANDIT SA FAUX ET...

PAR TOUS LES DIABLES !!

L'EXPLOSION A OUVERT UNE BRÈCHE ENORME !

QUE SE PASSE-T-IL ?

L'ÉLÉMENT DE SURPRISE, IMBÉCILES... MON ARME LA PLUS REDOUTABLE APRÈS MA FAUX !

VOUS LA DÉCOUVRIREZ BIENTÔT... LORSQUE LE SINISTRE MOISSONNEUR L'UTILISERA POUR EXERCER SA VENGEANCE !

SA VENGEANCE ? MAIS TU ES FOU, MA PAROLE ! AUCUN DE NOUS NE L'A ENCORE JAMAIS VU !

FAUT QUE JE GAGNE DU TEMPS ! HANK ET JAN ONT ÉTÉ PLUS CHOQUÉS QUE MOI PAR L'EXPLOSION !

CE N'EST PAS À TOI QUE J'EN VEUX, ARCHER, MAIS AUX DEUX AUTRES !

MAIS JE VAIS NÉANMOINS TE FAIRE QUITTER CETTE VALLÉE DE LARMES D'UN SEUL COUP DE MA FAUX !

IL A BIEN FAILLI RÉUSSIR !

C'EST UN VRAI VIRTUOSE DU COUPE-COUPE !

BAH ! TES RIDICULES ACROBATIES NE TE SAUVERONT PAS DU MOISSONNEUR !

TON NOM ON COMMENCE À LE CONNAÎTRE ! N'OUBLIE PAS DE SIGNER LE LIVRE D'OR EN PARTANT !

FICHTRE ! SON ENGIN ENVOIE DES RAYONS ÉLECTRIQUES ! IL A FAILLI ME GRILLER LE POIL !

BIEN JOUÉ, ŒIL DE FAUCON ! À MOI MAINTENANT !

GOLIATH !!

MÉFIE-TOI DE SON COUPE-CHOU !

AVEC ÇA, IL A AUTANT DE CORDES À SON ARC QUE MOI !

T'INQUIÈTE PAS VIEUX ! JE CONNAIS CE GENRE DE VERMINE... IL FAUT LES PRENDRE DE HAUT !

ET C'EST COMME ÇA QUE TU ES DEVENU UN ASSASSIN, HENRY PYM !

CE MOT T'A FAIT TRESSAILLIR, HEIN ?

TU AS RELÂCHÉ TA PRISE ET C'EST EXACTEMENT CE QUE JE VOULAIS !

POUR LE CAS OÙ TU NE M'AURAIS PAS PRIS AU SÉRIEUX, SACHE QUE JE PEUX FAIRE TOURNER MA FAUX AUSSI VITE QU'UN ROTOR...

WHIRRRR!

...QUI PULVÉRISE LE PLAFOND... CE QUI ME DONNE ASSEZ DE RECUL POUR TE TIRER DESSUS!

TON GADGET NE TE PROPULSERA PAS LONGTEMPS... ET LORSQUE TU REDESCENDRAS...

LORSQU'IL REDESCENDRA, C'EST ŒIL DE FAUCON QUI S'OCCUPERA DE LUI! DAMNATION! SA FAUX TOURNE SI VITE QUE MES FLÈCHES NE PEUVENT L'ATTEINDRE!

KAK KAKKA KA

CROIS-TU QUE JE ME SERAIS RISQUÉ DANS VOTRE TANIÈRE...

...SI JE N'AVAIS PAS ASSURÉ LE SUCCÈS DE MA VENGEANCE?

TA VENGEANCE SUR QUI, ET POURQUOI, TRIPLE BUSE?

ÉPARGNEZ-MOI VOS PROTESTATIONS D'INNOCENCE!

SON ARMURE LE PROTÈGE DE MES PIQÛRES. JE PEUX TOUT JUSTE DÉTOURNER SON ATTENTION..

JE VOUS AI JUGÉS ET RECONNUS COUPABLES! IL NE ME RESTE PLUS QU'À VOUS EXÉCUTER!

À TERRE!

COMPRIS!

ON Y VA ENSEMBLE!

UN RIRE HYSTÉRIQUE SECOUE LE MOISSONNEUR...

ENSEMBLE?... C'EST EXACTEMENT CE QUE JE VOULAIS, ABRUTIS! REGARDEZ... J'APPUIE SUR CE BOUTON, ET...

... GOLIATH LE MEURTRIER ET CELUI QUI VEUT LE PROTEGER.. SONT LIQUIDÉS !

DES DÉCHARGES ÉLECTRIQUES D'FORTE INTENSITÉ ! AAAAAGH ! NOTRE SEULE CHANCE EST.. JAN !

JE TOURNE DE L'ŒIL. LA DOULEUR EST INTOLÉRABLE !

HÉLAS, ILS NE SAVENT PAS QUE LEUR JOLIE CAMARADE A, ELLE AUSSI, ÉTÉ ATTEINTE...

ILS N'ONT PAS REMARQUÉ QUE JE VOLAIS JUSTE AU-DESSUS D'EUX ET QUE CETTE DÉCHARGE A AFFECTÉ MON CONTRÔLE MENTAL ! JE JE REPRENDS MA TAILLE !

ET TANDIS QU'ELLE S'EVANOUIT

VOUS NE POUVEZ PAS M'ENTENDRE...

MAIS SACHEZ QUE VOUS N'AVEZ PAS LA MOINDRE CHANCE CONTRE MOI ! CAR JE SUIS LE SEMEUR DE MORT... ET C'EST LA VENGEANCE QUI M'ANIME !

" SI VOUS POUVIEZ M'ÉCOUTER, JE VOUS CITERAIS UN NOM, CELUI DE WONDER MAN... "

PRENEZ-LE ! C'EST UN AGENT DE ZEMO !

" OUI.. WONDER MAN ! CELUI QUI S'EST FAIT PASSER POUR UN VENGEUR POUR VOUS DÉTRUIRE DE L'INTÉRIEUR "

LOUPÉ, GOLIATH... MAIS MOI... JE NE TE LOUPERAI PAS ! CAR MON POUVOIR ÉGALE LE TIEN !

" EN EFFET, IL ÉTAIT LE PLUS PUISSANT DE VOUS TOUS MAIS... POUR EN VENIR À BOUT, VOUS L'AVEZ EMPOISONNÉ ! ET VOUS QUI VOUS FAITES APPELER LES VENGEURS, VOUS L'AVEZ REGARDÉ MOURIR... SANS RIEN FAIRE POUR LE SAUVER ! "

" MAIS CE QUE VOUS NE SAVEZ PAS, C'EST QUE SIMON WILLIAMS, ALIAS WONDER MAN, ÉTAIT MON FRÈRE ! "

CES SOUVENIRS AYANT RAVIVÉ SA RANCOEUR, LE MOISSONNEUR BRANDIT SA FAUX ET...

CE QUE MON ARME A FAIT, JE PEUX LE DÉFAIRE !

SON POUVOIR ÉLECTRIQUE VA REMETTRE CETTE PIÈCE COMME ELLE ÉTAIT AU PARAVANT !

CAR J'AI UN PLAN. UN PLAN QUI CONSISTE À ÉLIMINER CEUX QUI ONT LAISSÉ MOURIR MON FRÈRE !

MAIS, REVENONS AU PRÉSENT..

SI C'EST VRAIMENT UN PRINCE AFRICAIN, COMME IL LE DIT, NOUS NE POUVONS RIEN FAIRE ! ÇA REGARDE LES NATIONS UNIES !

PRINCE AFRICAIN.. C'EST LUI QUI LE DIT !

LE WAKANDA NE FIGURE SUR AUCUNE CARTE !

ÉVIDEMMENT.. PUISQUE SON EMPLACEMENT EST SECRET ! ET MAINTENANT QUE JE SAIS CE QUE JE VOULAIS SAVOIR..

IL EST TEMPS QUE JE SILLONNE LA VILLE..

POUR VÉRIFIER MES SOUPÇONS !

IL SE FAIT LA MALLE ! IMPOSSIBLE DE L'ARRÊTER !

EN QUELQUES INSTANTS, UNE FOULE COMPACTE ET GESTICULANTE S'EST ASSEMBLÉE DEVANT LE POSTE DE POLICE...

LE TYPE DONT ON A PARLÉ À LA TÉLÉ S'EST ÉCHAPPÉ !

TANT QU'ON NE L'AURA PAS RATTRAPÉ ON SERA EN DANGER !

SI CE SATANÉ AGENT DU SHIELD N'ÉTAIT PAS PARTI AUSSI VITE... MAIS... MINUTE ! C'EST LUI, LÀ-HAUT !

JE CROYAIS LES AVOIR SEMÉS EN ESCALADANT CE MUR, MAIS...

TU ES FAIT, PANTHÈRE ! RENDS-TOI ! C'EST LE PREMIER ET LE DERNIER AVERTISSEMENT !

PTHUKK

LA POLICE LE TIENT, MAIS... REGARDEZ...

IL BONDIT SUR L'AUTRE TOIT !

ON DIRAIT UN FÉLIN... UNE VRAIE PANTHÈRE !

MAIS IL N'Y ARRIVERA JAMAIS !

EN BAS, LES SPECTATEURS RETIENNENT LEUR SOUFFLE, TANDIS QUE TOUT LÀ-HAUT LA PANTHÈRE, LES MUSCLES TENDUS À SE ROMPRE, AGRIPPE LA CORNICHE...

ET...

IL A RÉUSSI !

IL Y A AU MOINS UNE DOUZAINE D'ISSUES, IMPOSSIBLE DE LE COINCER !

L'ASSASSIN DES VENGEURS... S'EN EST TIRÉ !

QUELQUES MINUTES PLUS TARD, LA PANTHÈRE S'ENGAGE DANS LE LACS DE RUELLES FÉTIDES DE NEW-YORK...

ILS SE TROMPENT ! L'ASSASSIN DES VENGEURS NE S'EN EST PAS TIRÉ !

LA PANTHÈRE LE RETROUVERA !

ET JE CROIS SAVOIR OÙ IL EST !

... DERRIÈRE LA PORTE QUI REFUSE DE S'OUVRIR... DANS LE Q.G. DES VENGEURS !

PEU APRÈS, DANS UNE AUTRE PARTIE DE LA VILLE...

SOUS PEU... LES AUTRES... CEUX QUE JE CHERCHE VIENDRONT À MOI... IL NE ME RESTE QU'À ATTENDRE... ICI... AU CŒUR DU QUARTIER GÉNÉRAL DES VENGEURS !

THOR... IRON MAN... CAPTAIN AMERICA... TOUS SERONT FAUCHÉS PAR MA FAUX !

ET ALORS L'ÂME DE MON MALHEUREUX FRÈRE POURRA ENFIN REPOSER EN PAIX !

C'ÉTAIT DONC ÇA... UNE VENGEANCE !

ET POUR L'ASSOUVIR, TU AS FABRIQUÉ UNE ARME CAPABLE DE BRISER LES ÂMES !

J'AI TROUVÉ UNE ENTRÉE QUE MOI SEUL POUVAIS UTILISER !

LA PANTHÈRE !!

QUI, ASSASSIN... LA PANTHÈRE SUR QUI TU VOULAIS FAIRE RETOMBER TON ABOMINABLE CRIME ! MAIS, QUI QUE TU SOIS, IL EST TEMPS POUR TOI DE PAYER TES DETTES !

LAISSE-MOI, ABRUTI !

JE SUIS LE MOISSONNEUR... DÉTENTEUR DE LA FAUX SACRÉE DE LA JUSTICE !

JUSTICE, MON AMI ?

LA JUSTICE INSENSÉE D'UN FOU !

UNNHHH !

ARRÊTE... JE T'EN PRIE !

CE QUE J'AI FAIT... JE DEVAIS LE FAIRE !

ALORS, LÈVE-TOI, JE VAIS TE LIVRER À LA VRAIE JUSTICE AFIN QUE TU SOIS JUGÉ !

JE NE TIENS PAS À ME BATTRE AVEC UN FOU !

MAIS PEU APRÈS...

AAAAH... EST-CE EN TRAÎTRE QUE L'ON SE BAT DANS VOTRE MONDE CIVILISÉ ?

TU CROYAIS DONC M'AVOIR VAINCU, PAUVRE NAÏF ? TOI DONT J'AI INTERCEPTÉ LE MESSAGE ANNONÇANT LA VENUE ET DONT J'AI FAIT MON BOUC ÉMISSAIRE !

TANT QU'IL BRANDIRA CETTE ARME TRANCHANTE, JE NE PEUX RIEN FAIRE ! IL FAUT QUE JE LE POUSSE À BOUT.. QU'IL SORTE DE SES GONDS !

TU PARLAIS DE VENGER LA MORT DE TON FRÈRE, MOISSONNEUR ! MAIS LE RAPPORT OFFICIEL STIPULE QU'IL A ÉTÉ TUÉ PAR ZEMO...

... ET QU'IL A PÉRI EN VOULANT SAUVER LES VENGEURS !

TU MENS, MISÉRABLE. ET TU LES PRÉCÉDERAS DANS LA MORT CAR ILS SONT POUR L'INSTANT EN ANIMATION SUSPENDUE PROVOQUÉE PAR LE CONTACT DE MA FAUX...

... ET ELLE SEULE PEUT INVERSER LE PROCESSUS !

DONC LES VENGEURS SONT VIVANTS.. VIVANTS ! IL ME FAUT CETTE FAUX AVANT QU'IL NE SOIT TROP TARD !

C'EST IMPOSSIBLE ! LE RAYON PARALYSANT DEVRAIT T'AVOIR AFFECTÉ... AFFAIBLI...

MAIS, AU BOUT DE TROIS HEURES, SI JE N'INTERVIENS PAS.. CETTE MORT APPARENTE DEVIENDRA DÉFINITIVE !

C'ÉTAIT COMPTER SANS LES HERBES DE LA JUNGLE AUXQUELLES JE DOIS MON POUVOIR DE PANTHÈRE ! AT.. ATTENTION ! TU TOMBES SUR LA LAME DE TA FAUX !

NON.. NOOON ! AAARRH !

LA PANTHÈRE REGARDE UN INSTANT LA FORME INERTE DU MOISSONNEUR, PUIS...

JE REVIENDRAI L'ACHEVER PLUS TARD, SI JE PEUX !

IL FAUT QUE JE RANIME D'ABORD CEUX QU'IL VOULAIT DÉTRUIRE !

Ko

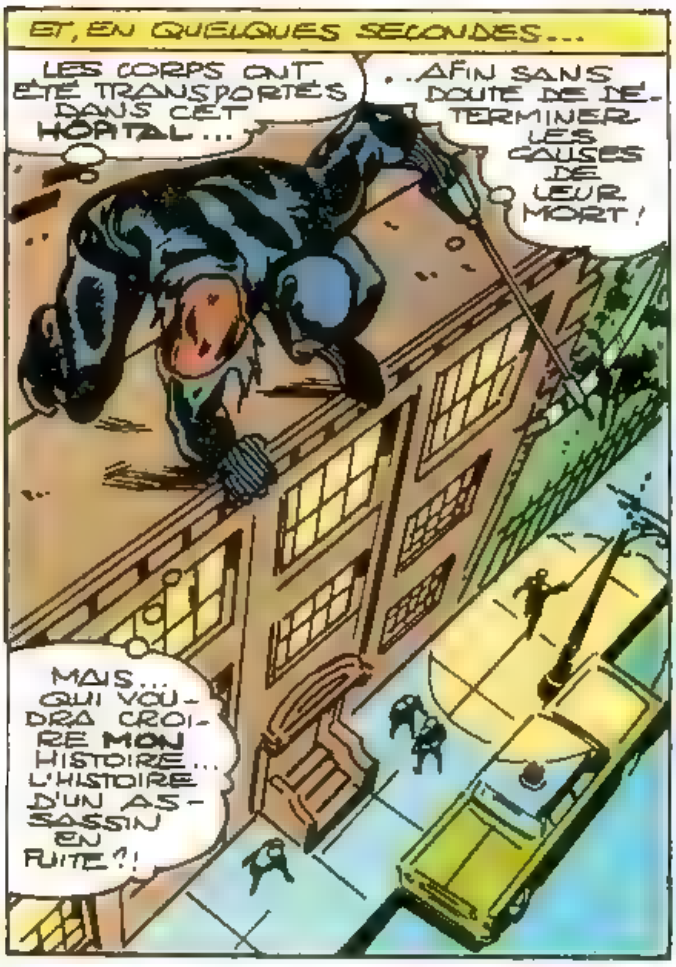
ET, EN QUELQUES SECONDES...
LES CORPS ONT ÉTÉ TRANSPORTÉS DANS CET HÔPITAL...
..AFIN SANS DOUTE DE DÉTERMINER LES CAUSES DE LEUR MORT !
MAIS... QUI VOUDRA CROIRE MON HISTOIRE... L'HISTOIRE D'UN ASSASSIN EN FUITE ?!

LA PANTHÈRE DOIT DONC RÉSOUDRE LE PROBLÈME.. SEUL !
SI LES TROIS VENGEURS SE TROUVENT AU DERNIER ÉTAGE, COMME ON L'A DIT À LA RADIO...

CHARLIE ATTENTION! LE TYPE DONT TOUT LE MONDE PARLE... CETTE PANTHÈRE... C'EST LUI!
IL SE DÉPLACE BEAUCOUP TROP VITE POUR QUE J'AIE UNE CHANCE DE L'ATTEINDRE !
IL SE DIRIGE VERS L'ÉTAGE DES VENGEURS !
LEUR CHAMBRE N'A QU'UNE ISSUE... ON LE TIENT !

J'AVAIS RAISON... ILS SONT LÀ, DERRIÈRE CETTE PORTE !
ILS SONT IMMOBILES ET LEURS VISAGES ONT LE MASQUE DE LA MORT !
CE MANIAQUE AURAIT-IL MENTI EN AFFIRMANT QU'ILS ÉTAIENT VIVANTS ?

IL NE PEUT S'ÉCHAPPER ! POURQUOI EST-IL REVENU POUR SE FAIRE DES-CENDRE ?

PEU IMPORTE... L'IMPORTANT EST... QU'IL EST CUIT ! MAIS... QU'EST-CE QU'IL FAIT AVEC CETTE ÉPÉE ?

J'ESPÈRE QUE J'AI BIEN COMPRIS ET QUE LA DÉCHARGE ÉLECTRIQUE RENVERSERA LE PROCESSUS MORTEL ! SI JE ME SUIS TROMPÉ... NOUS SERONS TOUS MORTS POUR RIEN... ET CET IGNOBLE MOISSONNEUR AURA ACCOMPLI SA FOUE VENGEANCE !

SOUDAIN...

ON LE TIENT !

MILLE TONNERRES, QUE SE...

UNE FLÈCHE A BOUSILLÉ LE CANON DE MON ARME ! UNE SEULE PERSONNE PEUT FAIRE ÇA ET ELLE EST...

MORTE ? ERREUR, LES GARS ! NOUS ÉTIONS TOUS VIVANTS, MAIS INCAPABLES DE BOUGER !

CES DÉCHARGES ÉLECTRIQUES VOUS ONT DONC RÉVEILLÉS... INSTANTANÉMENT ?

MAIS COMMENT ?

ON VOUS EXPLIQUERA DÈS QU'ON AURA COMPRIS NOUS-MÊMES !

LE PLUS URGENT EST DE SOIGNER NOTRE SAUVETEUR !

LA PANTHÈRE EXPLIQUE BRIÈVEMENT CE QUI S'EST PASSÉ ET, PEU APRÈS...

QUOI ? LE MOISSONNEUR EST PARTI !? AINSI, IL A FEINT LA MORT POUR POUVOIR S'ÉCHAPPER ?!

ATTENDEZ QUE JE LUI METTE LA MAIN DESSUS...

PAS BESOIN DE DESSIN, L'AMI !

ON SAIT COMMENT ÇA SE TERMINERA !

PEU APRÈS, LES VENGEURS RESCAPÉS SE RÉUNISSENT POUR FÊTER UN ÉVÉNEMENT HISTORIQUE...

...DONC, AVEC L'ACCORD DES MEMBRES ICI PRÉSENTS... ET L'ASSENTIMENT ÉCRIT DE CAPTAIN AMERICA... JE DÉCLARE LA DÉCISION UNANIME ! T'CHALLA, FILS DE T'CHAKA... BIENVENUE PARMI LES VENGEURS !

CAP NOUS A TOUT DIT DE TOI, T'CHALLA !

JE TÂCHERAI DE ME MONTRER DIGNE DE CELUI QUE JE REMPLACE, JANET VAN DYNE ! MAIS OÙ SONT LES AUTRES... HERCULE... VIF ARGENT... LA SORCIÈRE ROUGE ?

LE FILS DE ZEUS EST RETOURNÉ SUR SON OLYMPE. THOR, IRON MAN ET CAPTAIN AMERICA ONT DÉCIDÉ DE FAIRE CAVALIER SEUL. MAIS LES NOMS DE TOUS CEUX QUI ONT FAIT PARTIE DES VENGEURS RESTERONT À JAMAIS AURÉOLÉS DE GLOIRE !

OUI, SAUF CEUX DE WANDA ET PIETRO !

LES RETROUVER... SAVOIR S'ILS SONT AMIS OU ENNEMIS... SERA NOTRE PROCHAINE MISSION !

VOUS POUVEZ COMPTER SUR UN NOUVEL ALLIÉ... UN HOMME QUI A ABANDONNÉ SON TRÔNE POUR SERVIR UN ROYAUME BEAUCOUP PLUS GRAND... L'HUMANITÉ TOUT ENTIÈRE !

DÉSORMAIS LA PANTHÈRE EST UN VENGEUR !

FIN.

Stan Lee présente : LA PANTHÈRE NOIRE™ !

LE ROI ET L'HOMME-SINGE !

STAN LEE ÉDITEUR - ROY THOMAS SCÉNARISTE - J. BUSCEMA DESSINATEUR

C'EST UN PEU ÇA, ŒIL DE FAUCON ! REGARDEZ... VOICI MON AVION **PERSONNEL** !

BONTÉ DIVINE ! IL LE SIFFLE, ET IL RAPPLIQUE COMME UN TOUTOU !!

COMMENT LE PILOTE A-T-IL PU NOUS RETROUVER SI VITE ?

IL N'Y A PAS DE PILOTE, VENGEUR..

MAIS DES **CONTRÔLES AUTOMATIQUES** QUE J'AI PROGRAMMÉS AVANT DE QUITTER MON ROYAUME, ET QU'IL M'A SUFFI D'ACTIVER...

.. GRÂCE À CET APPAREIL CACHÉ DANS MA CEINTURE !

ET MAINTENANT, SI MES **HÔTES ROYAUX** VEULENT BIEN MONTER À BORD..!

CHAPEAU, PANTHÈRE !

L'ENTRÉE EST SUFFISAMMENT GRANDE POUR MON CHEVAL ! LA **PANTHÈRE NOIRE** M'ÉTONNERA TOUJOURS !

À VRAI DIRE, AUCUN DE NOUS NE CONNAÎT VRAIMENT **T'CHALLA**, L'AMI !

ESPÉRONS QUE CE PETIT VOYAGE NOUS EN APPRENDRA PLUS SUR LE VENGEUR AFRICAIN !

LA RÈGLE DES **VENGEURS** EST DE RESPECTER **LA VIE PRIVÉE** DE LEURS CAMARADES, PANTHÈRE, MAIS NOUS AIMERIONS BIEN SAVOIR **OÙ TU NOUS EMMÈNES** !

À PART LA **LATITUDE** ET LA **LONGITUDE** QUE JE TIENDRAI **SECRÈTES**, VISION...

... JE PEUX VOUS DIRE QUE NOUS ALLONS ... **AU WAKANDA** !

SOUDAIN, UNE JUNGLE TOUFFUE ET VERDOYANTE APPARAÎT...

AINSI... NOUS ÉTIONS EN AFRIQUE! MAIS CETTE GLACE... CE FROID... ?!

N'OUBLIE PAS YMIR... LE MONSTRE DE GLACE QUE NOUS AVONS VAINCU, ARCHER!

CRAMPONNEZ-VOUS!

NOUS DESCENDONS!

GRAND MERLIN!

LA JUNGLE A DISPARU... CE N'ÉTAIT QU'UN DÉCOR FABRIQUÉ DE TOUTES PIÈCES!

MERCI DU COMPLIMENT, CHEVALIER NOIR! EN VÉRITÉ, LE FIER WAKANDA VIT EN PARTIE DANS UNE JUNGLE FAITE PAR L'HOMME!

AUCUN HOMME, BLANC OU NOIR.. NE PEUT ÊTRE ADMIS DANS NOTRE PAYS SANS NOTRE AUTORISATION!

FICHTRE ! ÇA N'A RIEN DU PARADIS TERRESTRE ! ON DIRAIT UN DÉCOR POUR FILM D'ANTICIPATION !

QUI EN EST LE GARDIEN ? UN MONSTRE À CINQ TÊTES ?

TU LE LUI DEMANDERAS LORSQU'IL SORTIRA DE SON VAISSEAU, ARCHER ! MAIS ESSAIE D'IMAGINER L'IMPRESSION QUE ÇA FAIT À UN ANDROÏDE POUR QUI LES MOTS FOYER, PATRIE, N'ÉVOQUENT AUCUN SOUVENIR...

ATTENDEZ ! QUEL EST LE BOURDONNEMENT ?!

ÇA VIENT D'EN HAUT... C'EST...

...UN PIÈGE !

MAIS NOUS SOMMES LES INVITÉS DE LA PANTHÈRE NOIRE !

QUI OSE...

C'EST LA QUESTION QUE TOUT LE MONDE SE POSE, VIEUX !

SLAM !

ET VOICI LA RÉPONSE... UNE TROUPE D'INDIGÈNES !

EMPAREZ-VOUS D'EUX ! VITE !

AUCUN MUR DE PLEXIGLASS NE PEUT RÉSISTER À... LA VISION !

CAR JE PEUX RÉDUIRE MA DENSITÉ MOLÉCULAIRE... ET PASSER AU TRAVERS !

OU DURCIR MON POING COMME LE DIAMANT ET LE PULVÉRISER !

L'UN D'EUX S'ÉCHAPPE !

TIREZ

C'EST CE QU'ON FAIT, MAIS... REGARDE !

OUI, REGARDEZ... ET SI VOTRE OEIL EST ASSEZ RAPIDE... VOUS VERREZ VOS BALLES SE BRISER SUR MON CORPS ANDROÏDE !

AVEC SON ÉPÉE D'ÉBÈNE LE CHEVALIER NOIR ENTRE DANS LA DANSE !

DES COUPS DE FEU À L'EXTÉRIEUR ?

ILS DOIVENT IMMÉDIATEMENT CESSER !

JE NE VEUX PAS QU'UN FOU DÉTRUISE LE TRAVAIL DE TANT D'ANNÉES !

HÂTE !

NON ! IMPOSSIBLE !

LE... PRINCE T'CHALLA ! LA PANTHÈRE NOIRE EST REVENU !

ET À SON RETOUR IL CONSTATE QUE SES SUJETS SONT DEVENUS DES ASSASSINS !

ILS ONT PEUT-ÊTRE CRU QUE NOUS ÉTIONS DES ENNEMIS !

PEU IMPORTE ! W'KABI... RÉPÈTE CE QUE J'AI DIT AVANT DE QUITTER CE PAYS !

INTERDICTION DE TIRER SUR QUI QUE CE SOIT... SANS UN ORDRE ROYAL ! MAIS..

CET ORDRE NOUS A ÉTÉ DONNÉ !

PAR CELUI QUI GOUVERNE PENDANT TON ABSENCE... M'BAKU !

M'BAKU! J'AURAIS DU M'EN DOUTER!
ALLEZ DIRE À VOTRE CHEF QUE SON MONARQUE EST REVENU : ET QU'IL DEVRA ME RENDRE COMPTE DE CET OUTRAGE!
À TES ORDRES, GRAND T'CHALLA!

ET IL SERA LÀ DANS QUELQUES MINUTES, Ô M'BAKU!
PENDANT DE LONGS MOIS, J'AI GOUVERNÉ LE WAKANDA PAR AMITIÉ POUR LUI!
C'EST AVEC JOIE QUE JE VAIS LUI RENDRE LE POUVOIR...
...ET REDEVENIR LE PREMIER GUERRIER DU WAKANDA!

N'GAMO... LE MOMENT D'AGIR EST VENU!
FAIS CE QUE JE T'AI DEMANDÉ... DANS LE PLUS GRAND SECRET!
CE SERA FAIT, M'BAKU!
TOUT SE PASSERA BIEN!

ET TOI, ESCLAVE... QU'ATTENDS-TU?
FAIS PRÉPARER UN FESTIN DIGNE D'UN ROI! CAR C'EST UN ROI QUI EST REVENU... MÊME SI CE N'EST QUE POUR UNE SEULE NUIT!
À TES ORDRES, M'BAKU!

TU COMPRENDS MAINTENANT POURQUOI J'AI DONNÉ UN TEL ORDRE ! LE BRUIT COURAIT QUE NOTRE VIEIL ENNEMI KLAW S'ÉTAIT ÉVADÉ.

UN SIMPLE APPEL, ET J'AURAIS DISSIPÉ CES RUMEURS, M'BAKU !

KLAW LANGUIT TOUJOURS DANS SA PRISON ! MAIS PUISQUE TES INTENTIONS ÉTAIENT LOUABLES...

JE RENVOIE MON JUGEMENT À PLUS TARD !

VOILÀ DONC LE ROYAUME DE T'CHALLA... QU'IL A QUITTÉ POUR AIDER L'HUMANITÉ !

MON COEUR SE RÉJOUIT DE TA COMPRÉHENSION, VALEUREUX T'CHALLA ! JE LÈVE DONC MON VERRE
À LA SANTÉ DE LA PANTHÈRE NOIRE ET DE SES HONORABLES INVITÉS !
JE BOIRAI, M'BAKU !
MAIS MA DÉCISION N'EST QUE REPORTÉE !

MAIS AU MOMENT OÙ VISION PORTE LA COUPE À SES LÈVRES..
LE VIN... EMPOISONNÉ... QUOI ??
J'AI SOMMEIL.
M'BAKU.. MISÉRABLE !
C'EST TOI QUI AS.
AAAARGH !

LA DROGUE A FAIT SON EFFET !
N'GAMO.. TIENS-TOI PRÊT POUR LA PHASE FINALE !
AVEC JOIE, MAÎTRE !

DEBOUT, MISÉRABLE !
REGARDE TA DESTINÉE EN FACE !
DES VOIX... QUI ME VRILLENT LE CRÂNE !
ET.. DES FACIES BESTIAUX, GROTESQUES !

M'BAKU ! PORTANT LA DÉPOUILLE TABOU DU GORILLE BLANC..
DE NOS LÉGENDES, LE PLUS SAUVAGE ET LE PLUS CRUEL DES ANIMAUX !
C'EST TOI QUI AS INTERDIT DE LA PORTER, PANTHÈRE..
.. PAS M'BAKU !

PAS CELUI QUE L'ON APPELLE... L'HOMME-SINGE !

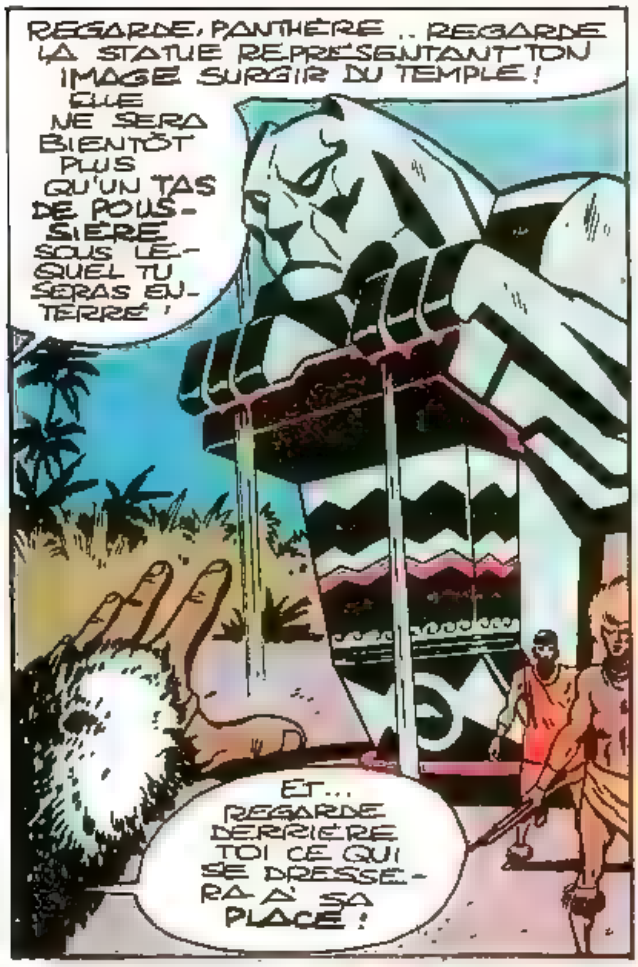
REGARDE, PANTHÈRE .. REGARDE LA STATUE REPRÉSENTANT TON IMAGE SURGIR DU TEMPLE !
ELLE NE SERA BIENTÔT PLUS QU'UN TAS DE POUSSIÈRE SOUS LEQUEL TU SERAS ENTERRÉ !
ET... REGARDE DERRIÈRE TOI CE QUI SE DRESSERA À SA PLACE !

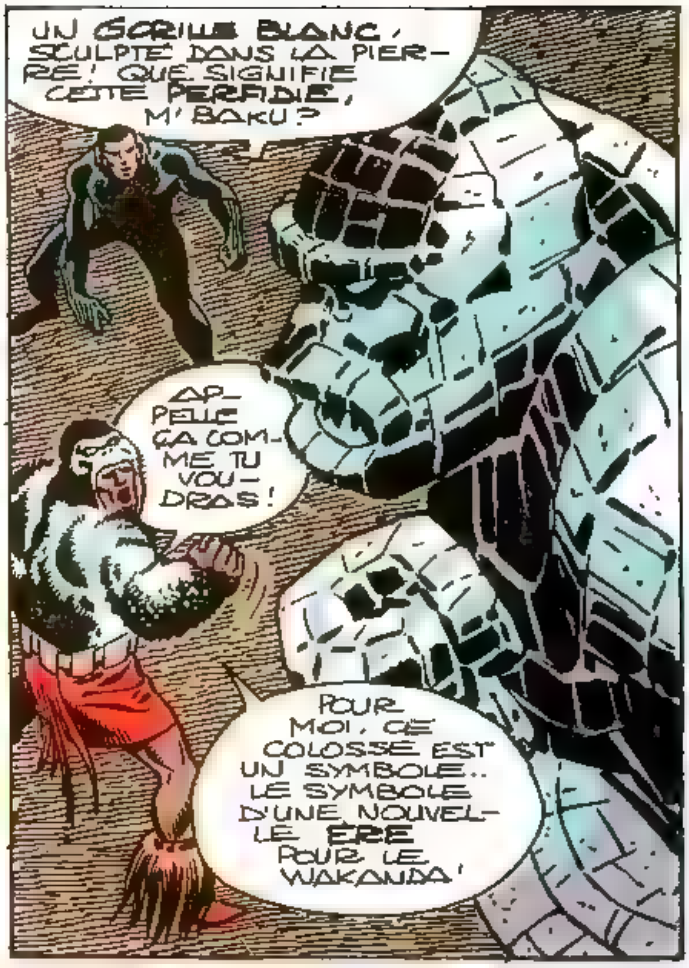
UN GORILLE BLANC, SCULPTÉ DANS LA PIERRE ! QUE SIGNIFIE CETTE PERFIDIE, M'BAKU ?
APPELLE ÇA COMME TU VOUDRAS !
POUR MOI, CE COLOSSE EST UN SYMBOLE.. LE SYMBOLE D'UNE NOUVELLE ÈRE POUR LE WAKANDA !

... L'ÈRE DE L'HOMME-SINGE !
ON DIRAIT QU'IL A FAIT EXPRÈS DE ME MANQUER . ET DE FAIRE ÉCLATER CET ARBRE DERRIÈRE MOI !
D'OÙ LUI VIENT CETTE NOUVELLE ET INCROYABLE FORCE ?

PEU IMPORTE ! AVEC LA RAPIDITÉ DE L'ANIMAL DONT IL PORTE LE NOM... LA PANTHÈRE NOIRE VA FRAPPER !
9

JE N'Y COMPRENDS RIEN ! IL A POURTANT REÇU LE CHOC DE PLEIN FOUET !
COMME TU VOIS, ÇA NE M'A FAIT NI FROID, NI CHAUD...
... MAIS JE DOUTE QU'IL EN SOIT DE MÊME POUR TOI !
IL JOUE AVEC MOI... COMME S'IL VOULAIT ÉVITER QUE JE NE MEURE TROP VITE !
MAIS... POURQUOI MON PEUPLE NE SE DRESSE-T-IL PAS CONTRE LUI ?
POURQUOI RAMPE-T-IL DEVANT CETTE BRUTE...? À QUOI ME SERT DE LUTTER...
..SI MON PEUPLE FAIT FI DE SA LIBERTÉ ?
LIBERTÉ !
TU OSES PARLER DE LIBERTÉ, TOI QUI T'ES VENDU À NOS ENNEMIS À LA PEAU BLANCHE !
ARRRGH !
10

RELÈVE-TOI, Ô CHEF !
DONNE-LUI UNE LEÇON !
MONTRE-NOUS QUE TON SÉJOUR PARMI LES ÉTRANGERS N'A PAS SAPÉ TON COURAGE !
VOILÀ POURQUOI... JE DOIS COMBATTRE CE TRAITRE... SEUL !
SERPENTS VÉNIMEUX !
M'BAKU N'AVAIT-IL PAS INTERDIT QUE L'ON S'ADRESSE À SON RIVAL ?
NON... NON !!
VOILÀ QUI VOUS FERA TAIRE !
AINSI... IL ME DÉFIE SELON NOTRE ANCIENNE LOI TRIBALE ?!
JE VAIS DONC...
MINUTE ! CE LÉGER SIFFLEMENT DERRIÈRE MOI...!
AAAAHH ! PITIÉ !
TU OSES IMPLORER LA PITIÉ...
...TOI QUI IGNORES CE QUE C'EST ?!
M

BELLES PAROLES QUI SÉDUISENT PEUT-ÊTRE LES ÉTRANGERS..

... MAIS DANS LA JUNGLE, ELLES FONT PERDRE DE PRÉCIEUX MOMENTS ... QUE J'AI MIS À PROFIT POUR DÉRACINER CET ARBRE !

SANS MON AGILITÉ DE PANTHÈRE, JE SERAIS DÉJÀ MORT ! CE N'EST PAS EN FUYANT QUE JE M'IMPOSERAI !

JE DOIS RÉFLÉCHIR. TROUVER UNE STRATÉGIE !

ET POUR ÇA, ALLER ME RÉFUGIER DANS MON CENTRE DE CONTRÔLE !

ARRÊTE, M'BAKU ! RÉFLÉCHIS À CE QUE TU ES EN TRAIN DE FAIRE À TES FRÈRES... À TOI-MÊME !

TU VEUX DONC BALAYER LE PROGRÈS... ET REPLONGER LE WAKANDA DANS LA SAUVAGERIE ET L'OBSCURANTISME ?

OUI, PANTHÈRE... C'EST LE SEUL MOYEN DE RETROUVER NOTRE ANCIENNE PUISSANCE !

INUTILE D'ESSAYER DE RAISONNER CE FORCENÉ ! MAIS AU MOINS L'AI-JE ÉLOIGNÉ DES VENGEURS ET..

MINUTE !

DE PLUS EN PLUS INOUÏ ! IL A DÉFONCÉ LA PORTE D'UN SEUL COUP DE POING !

TU TE CROIS EN SÉCURITÉ, PANTHÈRE.

... MAIS RIEN NE POURRA ARRÊTER M'BAKU !

TA DÉFAITE EST INÉLUCTABLE, INSENSÉ ! TON AGILITÉ DE PANTHÈRE DUE À DE SIMPLES HERBES...
N'EST RIEN, COMPARÉE À MA FORCE ANIMALE... OBTENUE GRÂCE À LA CHAIR ET AU SANG DU LÉGENDAIRE GORILLE BLANC !!
SORS DE TON TROU ET TERMINONS-EN UNE BONNE FOIS !

OUI, TERMINONS-EN, TRAÎTRE...
PAR TA DÉFAITE TOTALE !

IL NE BOUGE PLUS. COMME S'IL ÉTAIT MORT !
UN SEUL COUP DE POING, DONNÉ DANS L'OBSCURITÉ... L'AURAIT-IL TUÉ ?
J'EN DOUTE. ET POURTANT...

IL GIT.. SILENCIEUX... IMMOBILE !
IL SEMBLE QUE LA VICTOIRE M'APPARTIENNE, MAIS JE N'ÉPROUVE AUCUNE JOIE À AVOIR ABATTU..
CELUI QUE J'APPELAIS MON AMI !

MAIS, PLUS TARD LES REMORDS ET LA PEINE !
POUR L'INSTANT, JE DOIS LIBÉRER LES VENGEURS ET... MAIS... CE BRUIT !

... EST CELUI DE TA MORT EN MARCHE, IMBÉCILE !
UN MUR D'ACIER... M'EMPRISONNE DANS CETTE PIÈCE !

AINSI C'ÉTAIT UNE RUSE ?!
MAIS POURQUOI ?
POURQUOI ?
POUR T'EMPÊCHER DE TE RÉFUGIER DANS LES TÉNÈBRES DE LA JUNGLE !

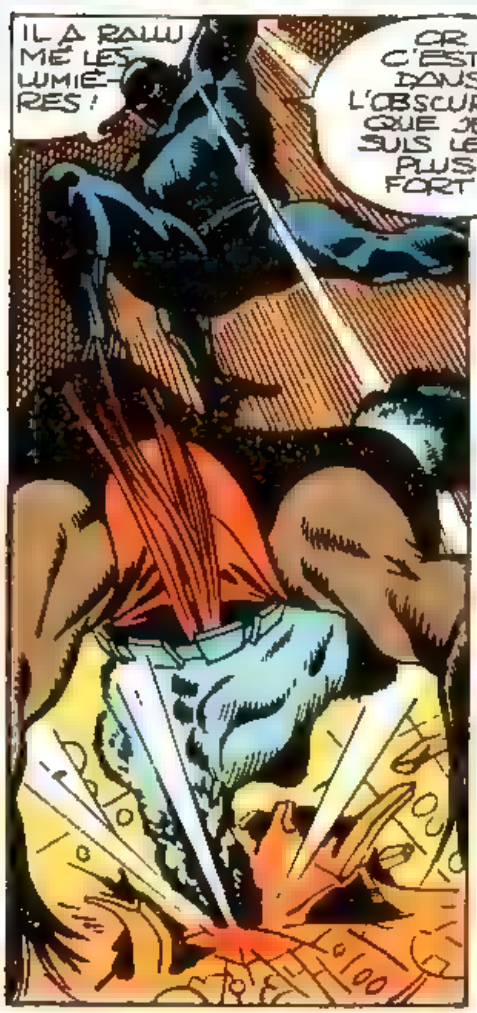
IL A RALLUMÉ LES LUMIÈRES !
OR C'EST DANS L'OBSCURITÉ QUE JE SUIS LE PLUS FORT !

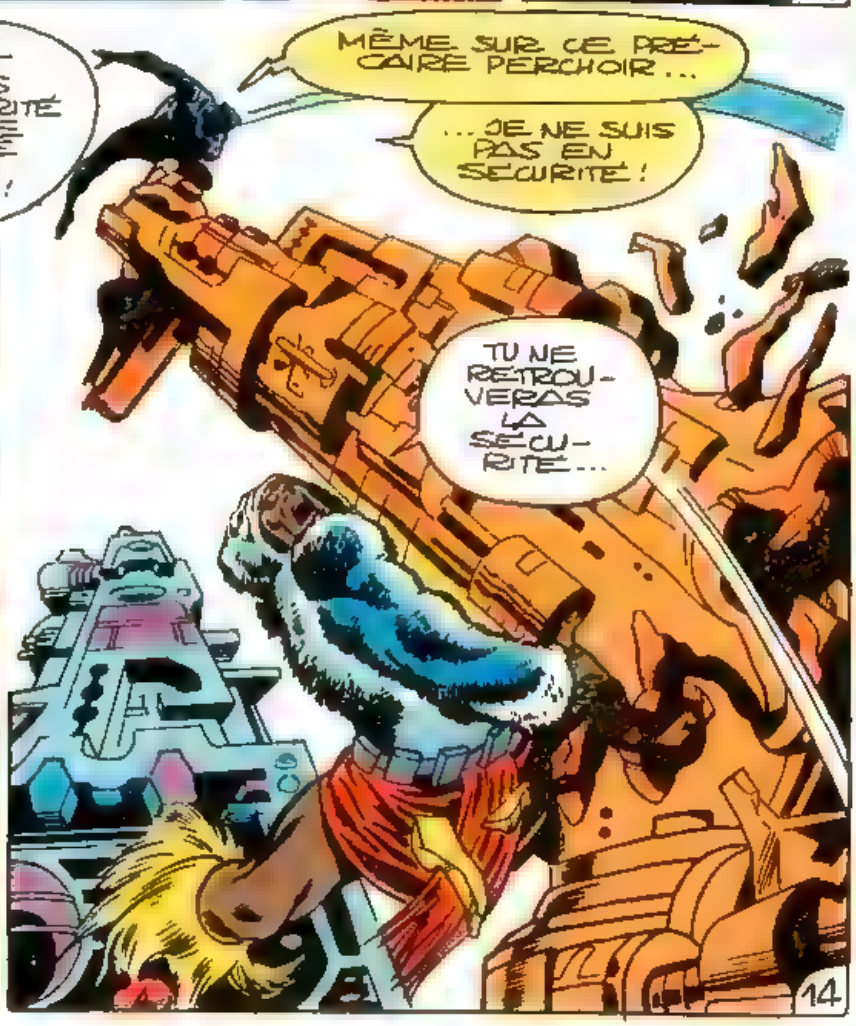
MÊME SUR CE PRÉCAIRE PERCHOIR...
...JE NE SUIS PAS EN SÉCURITÉ !
TU NE RETROUVERAS LA SÉCURITÉ...

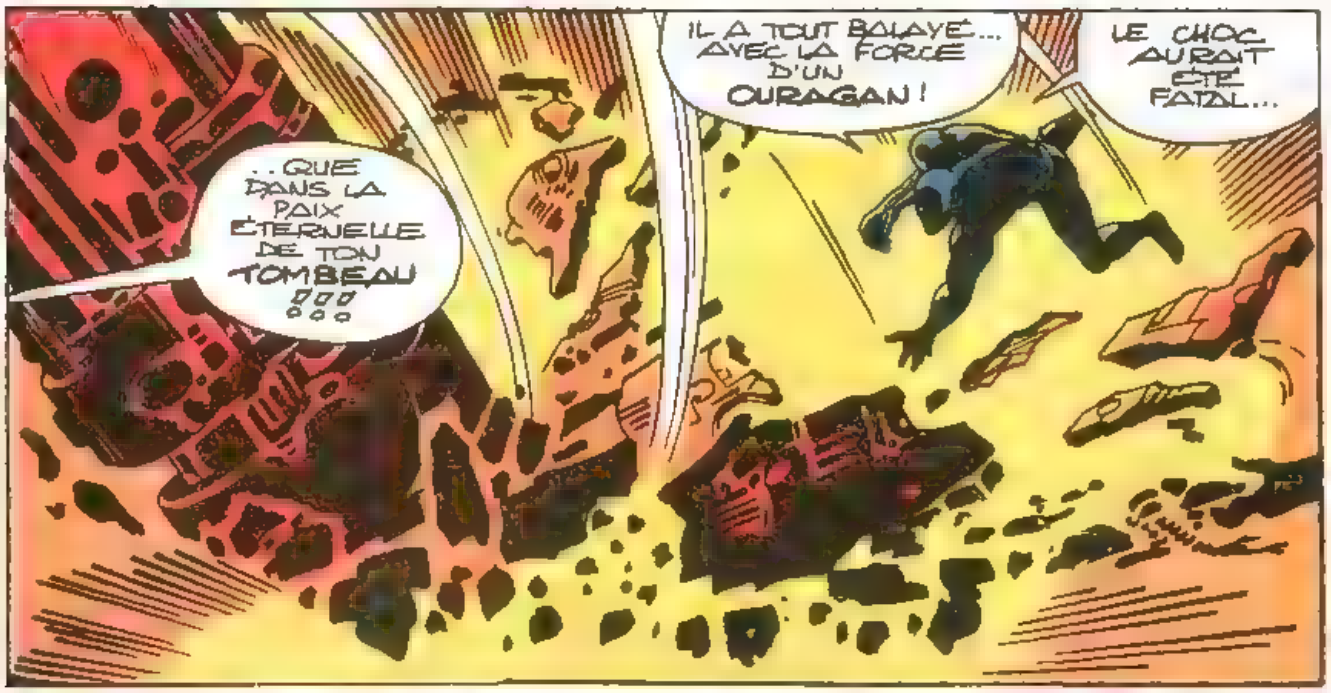
..QUE DANS LA PAIX ÉTERNELLE DE TON TOMBEAU !!!
IL A TOUT BALAYÉ... AVEC LA FORCE D'UN OURAGAN !
LE CHOC AURAIT ÉTÉ FATAL...

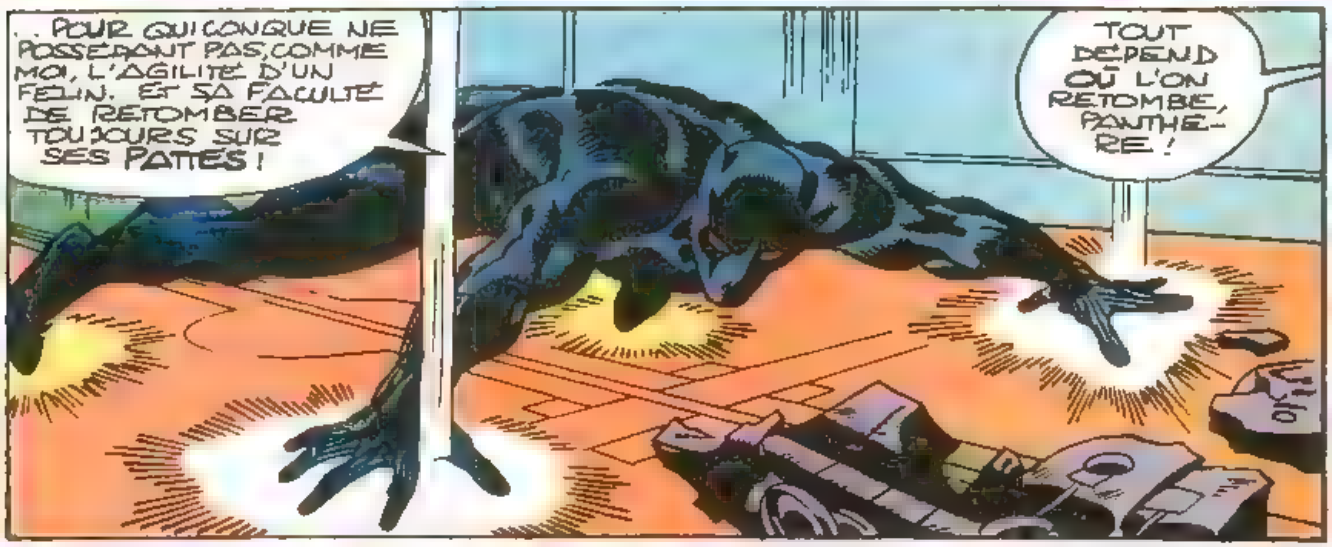
..POUR QUICONQUE NE POSSÉDERAIT PAS, COMME MOI, L'AGILITÉ D'UN FELIN, ET SA FACULTÉ DE RETOMBER TOUJOURS SUR SES PATTES !
TOUT DÉPEND OÙ L'ON RETOMBE, PANTHÈRE !

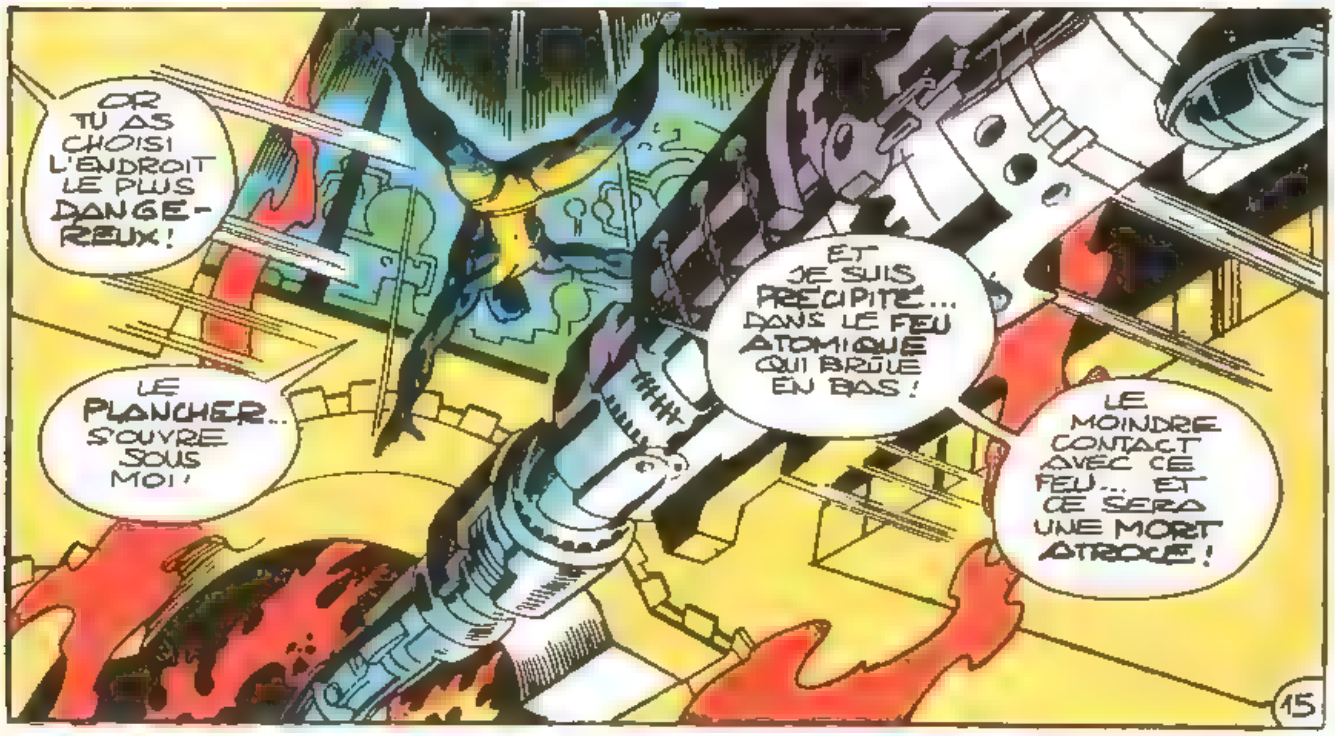
OR TU AS CHOISI L'ENDROIT LE PLUS DANGEREUX !
LE PLANCHER... S'OUVRE SOUS MOI !
ET JE SUIS PRÉCIPITÉ... DANS LE FEU ATOMIQUE QUI BRÛLE EN BAS !
LE MOINDRE CONTACT AVEC CE FEU... ET CE SERA UNE MORT ATROCE !

J'AI STOPPÉ MA CHUTE À QUELQUES CENTIMÈTRES DU BRASIER !
MAIS UN SEUL SUFFIT...

.. POUR QUE LA PANTHÈRE NOIRE PUISSE LUTTER... SURVIVRE...
.. ET GAGNER !!

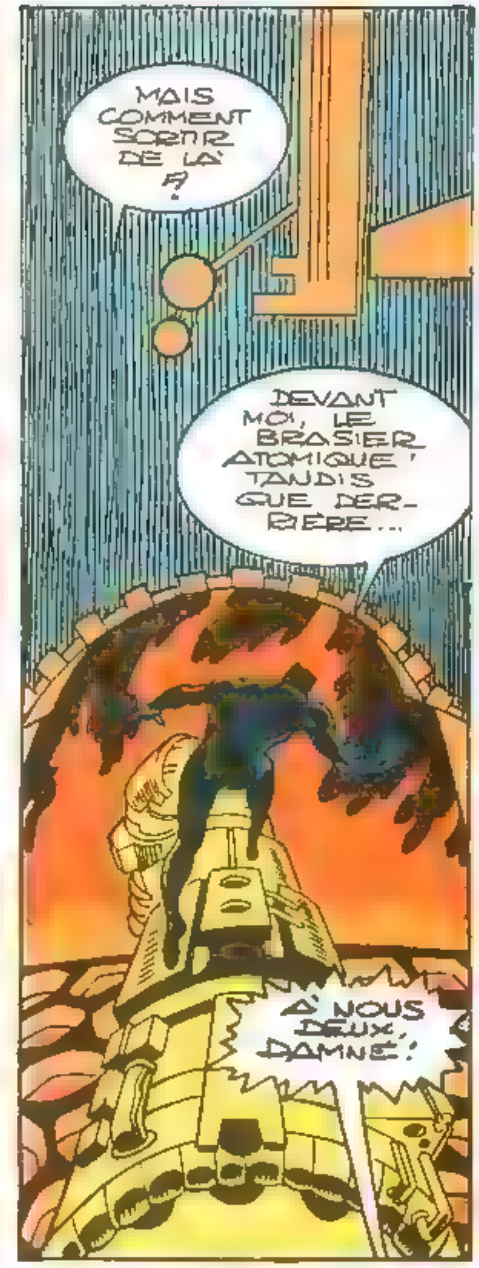
MAIS COMMENT SORTIR DE LÀ ?
DEVANT MOI, LE BRASIER ATOMIQUE ! TANDIS QUE DERRIÈRE...
À NOUS DEUX, DAMNÉ !

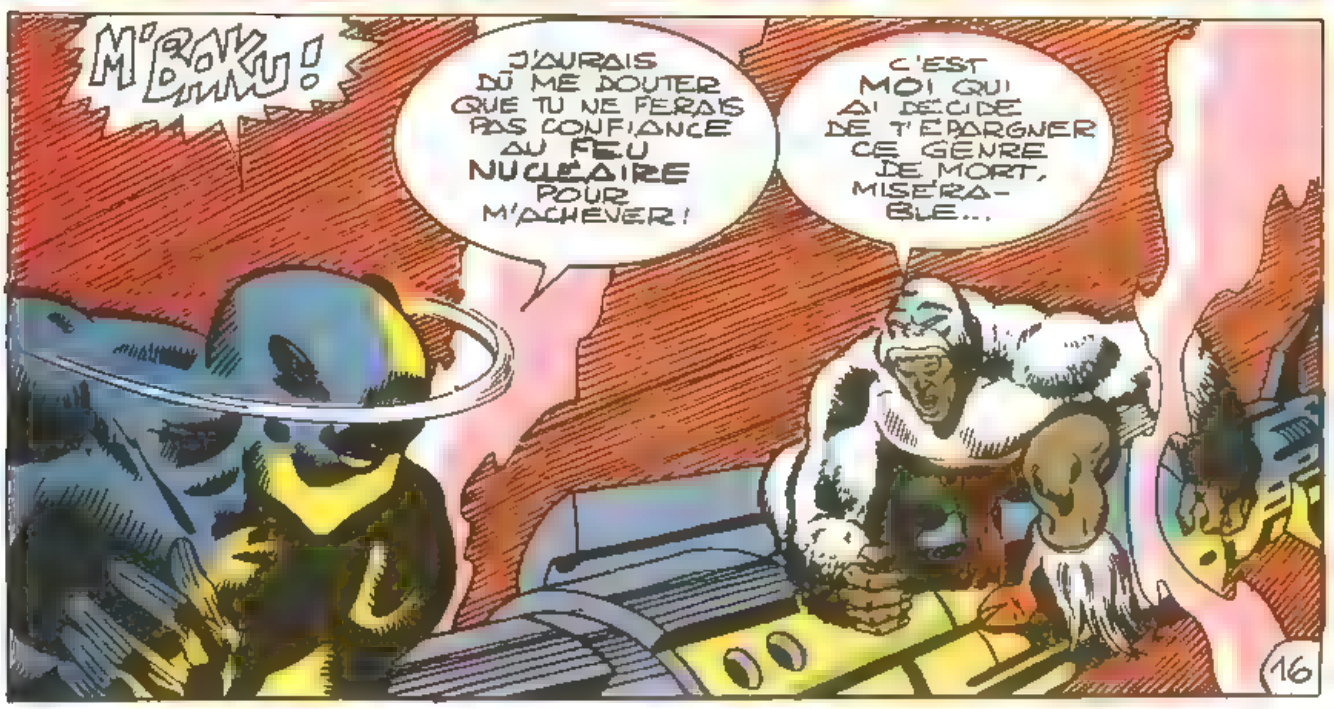
M'ROKU !
J'AURAIS DÛ ME DOUTER QUE TU NE FERAIS PAS CONFIANCE AU FEU NUCLÉAIRE POUR M'ACHEVER !
C'EST MOI QUI AI DÉCIDÉ DE T'ÉPARGNER CE GENRE DE MORT, MISÉRABLE...

JE VEUX ÊTRE L'UNIQUE ARTISAN DE MA VICTOIRE !

JE M'ATTENDAIS À QUELQUE CHOSE DE CE GENRE.

OHHN !

LE CHOC... M'A MIS K.O. !

NON, MON CHER MONARQUE !

PAS QUESTION DE SOMBRER DANS L'INCONSCIENCE ! JE VEUX QUE LES **AUTRES** ASSISTENT À TA DESTRUCTION...

... AFIN QUE **PERSONNE** N'OSE JAMAIS PLUS... **DÉFIER** M'BAKU, L'**HOMME-SINGE** !

ET LORSQUE LES YEUX DE CHAT DE T'CHALLA SE ROUVRENT À NOUVEAU...

CETTE STATUE À TON IMAGE, SYMBOLE DÉCADENT DE TON AUTORITÉ BAFOUÉE...

VA S'ÉCROULER SUR TOI...

..ET LES **TÉNÈBRES** RETOMBERONT SUR LA JUNGLE !

POUR PROUVER QUOI... ?

..QUE TU N'ES PAS UNE **BRUTE** MAIS UN **FOU** !!

MOI ? UN **FOU** ?

ET ÇA, EST-CE L'ŒUVRE D'UN FOU ?

IL ÉBRANLE LE SOCLE DE LA STATUE ! ELLE VA S'ÉCROULER SUR MOI ET M'ÉCRASER !

PENDANT CE TEMPS, NON LOIN DE LÀ, D'AUTRES SE REVEILLENT AUSSI...

CETTE CRAPULE DE M'BAKU A DU DOUBLER LA PANTHÈRE !

QUE POUVONS-NOUS FAIRE.. SANS NOS ARMES ?!

ON VOUS A PEUT-ÊTRE PRIS VOS FLÈCHES ET VOTRE ÉPÉE ! MAIS PERSONNE NE PEUT PRIVER LA VISION...

... DE SON POUVOIR DE BÉLIER !

VITE ! CHAQUE SECONDE EST PEUT-ÊTRE VITALE !

QU'EST-CE QUE ÇA SIGNIFIE ?

LA STATUE OSCILLE... MAIS NE TOMBE PAS !

ELLE DOIT TOMBER ! LE SANG SACRÉ DU GORILLE BLANC NE COULE-T-IL PAS DANS LES VEINES DE M'BAKU ?!

LA PANTHÈRE NOIRE DOIT MOURIR. ET LE RÈGNE DE L'HOMME SINGE DOIT COMMENCER ! LA STATUE DOIT S'ÉCROULER !

MAIS..

QUE SIGNIFIE CE CRAQUEMENT ?

L'IDOLE NE TOMBE PAS...

... ELLE SE BRISE...

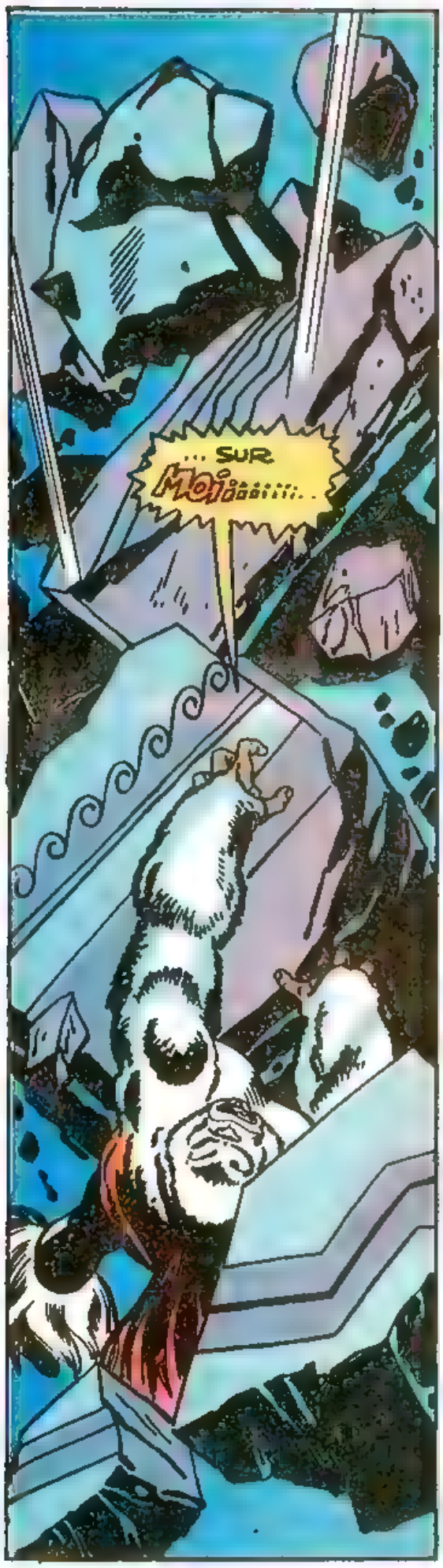
... SUR MOI.....

NOUS VOICI, T'CHALLA !
NOUS N'AVONS RIEN PU FAIRE !
JE SAIS, MES AMIS !
LIBÉREZ-MOI... VITE !

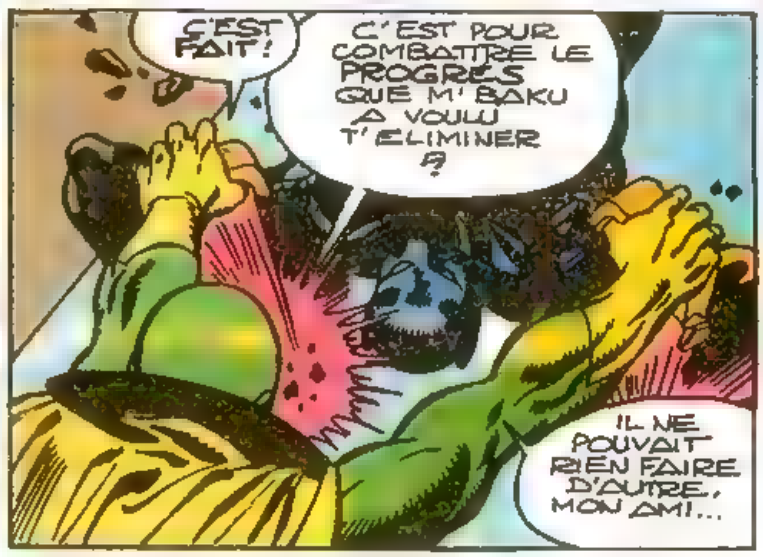
C'EST FAIT !
C'EST POUR COMBATTRE LE PROGRÈS QUE M'BAKU A VOULU T'ÉLIMINER ?
IL NE POUVAIT RIEN FAIRE D'AUTRE, MON AMI...

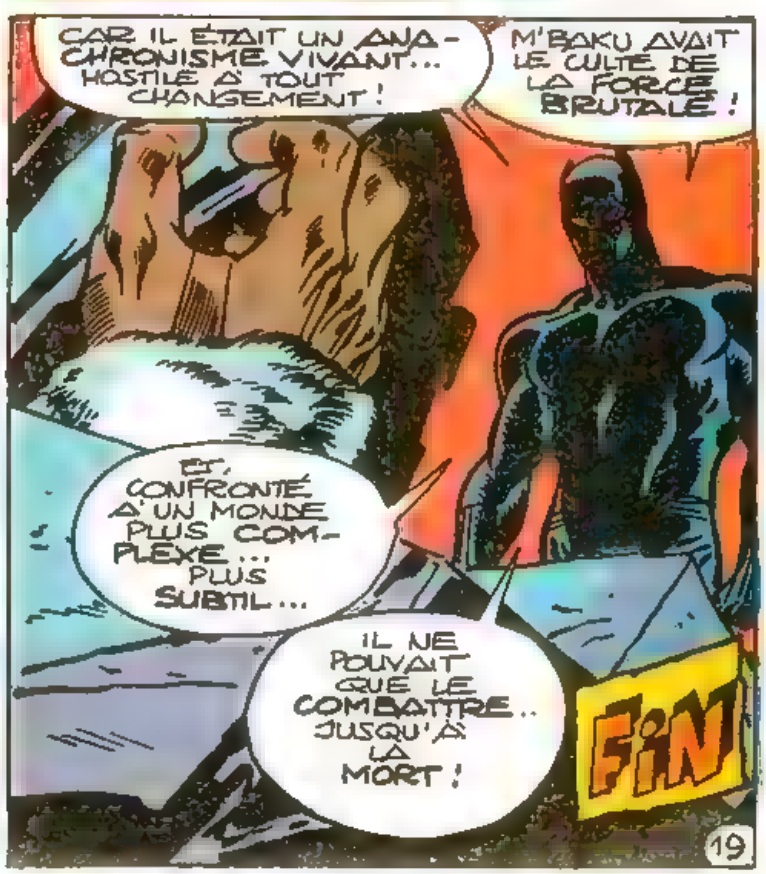
CAR IL ÉTAIT UN ANACHRONISME VIVANT... HOSTILE À TOUT CHANGEMENT !
M'BAKU AVAIT LE CULTE DE LA FORCE BRUTALE !
ET, CONFRONTÉ À UN MONDE PLUS COMPLEXE... PLUS SUBTIL...
IL NE POUVAIT QUE LE COMBATTRE.. JUSQU'À LA MORT !
FIN

LE FAUCON

Stan Lee présente : CAPTAIN AMERICA™ & LE FAUCON™

ROY THOMAS & DON GLUT, SCÉNARISTES
JOHN BUSCEMA, DESSINATEUR. PABLO MARCOS, ENCREUR.

A LA RECHERCHE DE STEVE ROGERS !

J'AI LA CRAMPE DE L'ÉCRIVAIN, PAS TOI CAP? MAIS... CAP? HÉ, CAP?!

LE VOILÀ REPARTI DANS SES RÊVES! IL ESSAIE TOUJOURS DE SAVOIR...

... QUI ÉTAIT STEVE ROGERS AVANT DE DEVENIR CAPTAIN AMERICA. HUM. IL EST TEMPS QUE LE FAUCON LUI VIENNE EN AIDE!

HÉ, CAP, AURAIS-TU OUBLIÉ?

EXCUSE-MOI, J'ÉTAIS DANS LA LUNE!

OUAIS!

JE TE RAPPELLE QUE NOUS AVONS UN RENDEZ-VOUS!

QUELQUES MINUTES PLUS TARD..

À FORCE DE ME TRITURER LES MÉNINGES POUR RETROUVER MON PASSÉ, J'EN ARRIVE À OUBLIER LE PRÉSENT!

NE TE FAIS PAS TANT DE SOUCI, CAP!

FACILE À DIRE, VIEUX! TOI AU MOINS TU SAIS QUI TU ÉTAIS AVANT DE DEVENIR LE FAUCON!

LA BARBE ET LES MOUSTACHES, MAIS SURTOUT PAS LES PATTES, HEIN?

UNE BANANE? MAIS, QUE VA DIRE TA MÈRE, FISTON?

BON, ON REPARLERA DE ÇA PLUS TARD, OKAY?

D'ACCORD, MONSIEUR.. HUH?

OKAY... APRÈS QU'ON SE SOIT FAIT COUPER LES TIFS!

MAIS... QU'EST-CE QUE VOUS FAITES? J'AI DU SAVON À BARBE DE PARTOUT ET VOUS...

DÉSOLÉ, MAIS NOUS AVONS DEUX CÉLÉBRITÉS QUI VEULENT SE FAIRE COUPER LES CHEVEUX EN PRIVÉ!

REVENEZ DEMAIN...

...ET JE VOUS FERAI LA BARBE, UN BRUSHING PLUS LA MANUCURE... GRATIS!

VU L'OFFRE GÉNÉREUSE, LE SALON SE VIDE EN UN CLIN D'ŒIL.

...ET IL NE RESTE QUE LES DEUX COIFFEURS ET NOS DEUX HÉROS.

QU'EST-CE QUE CE SERA POUR CES MESSIEURS? COMME D'HABITUDE?

2

EXACT, L'AMI.. MAIS LAISSE-NOUS-EN QUELQUES UNS SUR LE CAILLOU !

L'UN DES DEUX COIFFEURS S'APPROCHE, MAIS AU LIEU DE PRENDRE PEIGNE ET CISEAUX...

..IL APPUIE SUR UN INTERRUPTEUR CACHÉ...

..ET UNE TRAPPE S'OUVRE SOUS LES DEUX FAUTEUILS DE NOS HÉROS...

..QUI DESCENDENT LENTEMENT ET DISPARAISSENT.

QUELQUES SECONDES PLUS TARD, LES DEUX FAUTEUILS REMONTENT... MAIS VIDES !

BON..EH BIEN, ON PEUT ROUVRIR LA BOUTIQUE !

GROUILLE-TOI.. LE TYPE DEHORS VA ENFONCER LA PORTE !

KNOK! KNOK! KNOK! KNOK!

DÉSOLÉ DE VOUS DÉRANGER, MAIS.. J'AI OUBLIÉ MON CHAPEAU ET.. HÉ ! OÙ SONT PASSÉS CES DEUX SUPER-TYPES ?

OH, ILS SONT PARTIS PAR LA PORTE DE DERRIÈRE !

MAIS..VOUS N'AVEZ MÊME PAS EU LE TEMPS DE LEUR FAIRE UN SHAMPOOING ?!

HEU... ILS ONT REÇU UN APPEL URGENT !

LAISSONS NOS DEUX COIFFEURS À LEURS LABORIEUSES EXPLICATIONS ET RETROUVONS LES DEUX SUPER-TYPES EN QUESTION...

TU NE TROUVES PAS QUE LE Q.G. DU SHIELD EST BIZARRE AUJOURD'HUI, FALCON ?

TU AS RAISON, CAP !

TROP TRANQUILLE POUR ÊTRE HONNÊTE !

MAIS LA TRANQUILLITÉ NE DURE PAS LONGTEMPS CAR SOUDAIN L'UN DES MURS S'OUVRE DEVANT LES DEUX AMIS..

HÉ ! REGARDE CE QUI ARRIVE, CAP !

QU'EST-CE QU'ON FAIT ?

BONNE QUESTION, VIEUX !

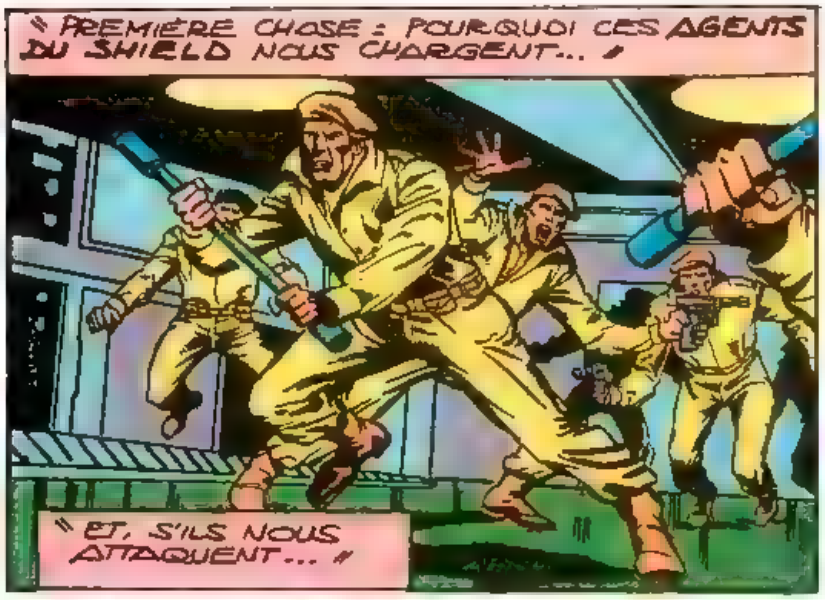
« PREMIÈRE CHOSE : POURQUOI CES AGENTS DU SHIELD NOUS CHARGENT... »
« ET, S'ILS NOUS ATTAQUENT... »

« CE QU'ILS FONT ! »
... OU RÉPOND !

ET ON LES ESTOUR-BIT !

OH, OH !!
SANS MES AI-LES...
KA-ZAK !!
...J'ÉTAIS CUIT !

ET J'AI BEAU PORTER LE NOM D'UN OISEAU... JE NE TIENS PAS À FINIR RÔTI...
UGGNNNH !

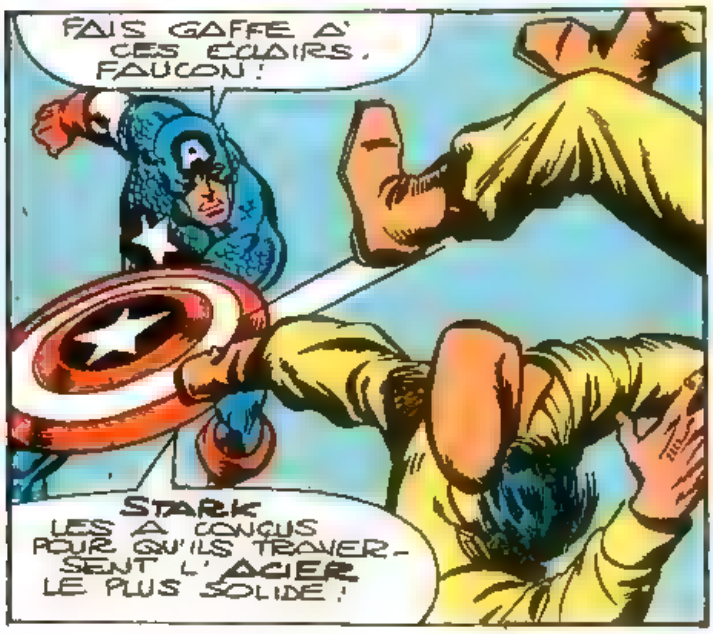
FAIS GAFFE À CES ÉCLAIRS, FAUCON !
STARK LES A CONÇUS POUR QU'ILS TRAVER-SENT L'ACIER LE PLUS SOLIDE !

ET C'EST CE QU'ILS VONT FAIRE...
HEY ! OÙ EST-IL PASSÉ ?
TANT QUE CES TYPES VISERONT AUSSI MAL !

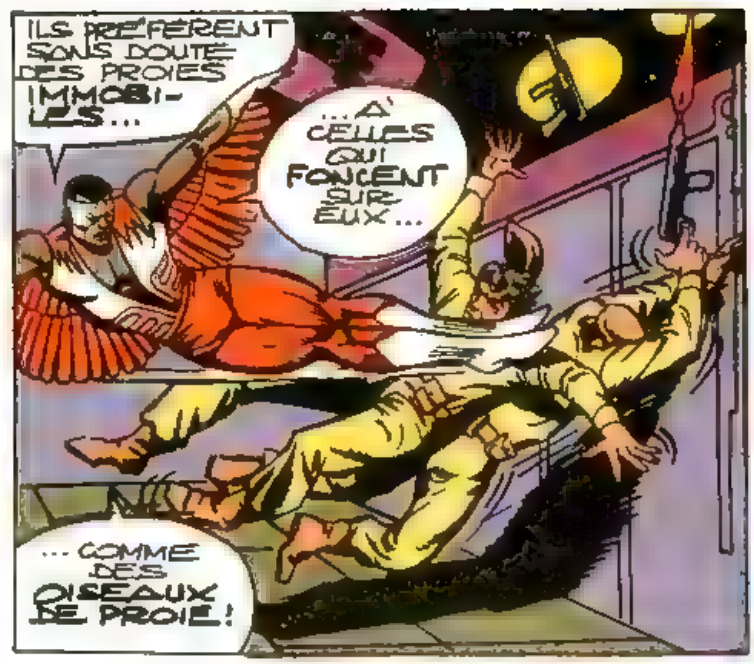
ILS PRÉFÈRENT SANS DOUTE DES PROIES IMMOBILES...
...À CELLES QUI FONCENT SUR EUX...
...COMME DES OISEAUX DE PROIE!

CETTE FOIS, ON EN EST DÉBARRASSÉS, CAP!
JE N'EN SUIS PAS SÛR, FAUCON!
REGARDE LÀ-BAS, UN AUTRE MUR QUI S'OUVRE! TIENS-TOI PRÊT À...

HÉ LÀ... DU CALME, ESPÈCE DE GRANDS NIAIS! QU'EST-CE QUE C'EST QUE CE CHARIVARI?
NICK FURY!
OUAIS, CAP! ET LE VIEUX DUM DUM DUGAN!
TU NE ME RECONNAIS PAS OU QUOI?

OÙ VEUX-TU EN VENIR, FURY?
T'AS L'AIR EN PÉTARD, HÉROS?! MES GARS VOUS ONT DONNÉ DU FIL À RETORDRE?
TES AGENTS NE PLAISANTAIENT PAS! C'EST À CROIRE QU'ILS N'ONT PAS RECONNU...
...NOS UNIFORMES!

VOIS-TU, CAP, N'IMPORTE QUI PEUT ENDOSSER UN UNIFORME ET SE FAIRE APPELER CAPTAIN AMERICA OU LE FAUCON!
TU CROYAIS QU'ON ÉTAIT DES IMPOSTEURS ?!

C'EST UN PEU ÇA! IL FALLAIT DONC QUE JE VOUS METTE TOUS LES DEUX À L'ÉPREUVE!
MAIS, SI NOUS AVIONS ÉTÉ DES IMPOSTEURS, COMMENT AURIONS-NOUS FAIT POUR ARRIVER ICI? LES SYSTÈMES DE SÉCURITÉ SONT TOP SECRET!
ÇA, JE NE TE LE FAIS PAS DIRE!
MAIS SUIVEZ-MOI! LE VIEUX NICK VA VOUS ÔTER VOS ILLUSIONS!

INTRIGUÉS, CAPTAIN AMERICA ET LE FAUCON SUIVENT LE DIRECTEUR DU SHIELD ET SON ÉTERNEL CIGARE...

...DANS UNE CHAMBRE FORTE SÉVÈREMENT GARDÉE.

VOUS VOYEZ CE TYPE SOUS LE SÉCHOIR ? C'EST LE FAMEUX SOLDAT DU SHIELD QUI A VOULU NOUS TRAHIR ! IL NOUS A DONNÉ UNE BONNE LEÇON ! ALORS, QUAND VOUS AVEZ FAIT IRRUPTION ... ON A PRIS NOS PRÉCAUTIONS !

À QUOI SERT CET ENGIN ?

J'IGNORE COMMENT ÇA MARCHE ! MAIS LES GARS DE STARK L'ONT CONSTRUIT POUR PROJETER LES PENSÉES HUMAINES !

REGARDEZ CET ÉCRAN !

CLICK !

VOUS VOYEZ Y DÉFILER LES PENSÉES DU TRAÎTRE COMME S'IL S'AGISSAIT D'UN FILM !

HÉ, CAP. MAIS C'EST NOUS EN TRAIN DE PARLER AU TRAÎTRE ! ON N'A JAMAIS...

EXACT FAUCON ! ET, ATTENDU QUE C'EST UN FILM MUET, ON POURRAIT CROIRE QU'IL EST EN TRAIN DE VOUS DONNER SES ORDRES !

À MOINS ... QUE CES DEUX TYPES EN COSTUME NE SOIENT DES SOSIES AU SERVICE DE L'ORGANISATION ENNEMIE...

...QUI SE FAIT APPELER LA CORPORATION !

VOILÀ POURQUOI NOUS NE DEVONS PRENDRE AUCUN RISQUE ! VU ?

VU ! AINSI CETTE "CORPORATION" A RÉUSSI À S'INFILTRER AU SHIELD ?! TRÈS FUTÉ !

ET ILS ONT SANS DOUTE PROGRAMMÉ CE TYPE POUR QU'IL NE PENSE QU'À TOI ET AU FAUCON !

LAVAGE DE CERVEAU ?

EXACT ! CECI AFIN DE VOUS TRAHIR VOUS ET NON L'ORGANISATION, AU CAS OÙ IL SE FERAIT PRENDRE !

DUM DUM... RAMENE CE TRAÎTRE DANS SA CELLULE ! IL EMPOISONNE L'AIR QUE NOUS RESPIRONS !

ALLEZ, SUIS-MOI, BENEDICT ARNOLD !

ET PAS DE BLAGUES, HEIN ? DUGAN, DIT "ŒIL DE LYNX" TE SURVEILLE !

MAIS SI LE VIEUX DUGAN NE REMARQUE PAS LE GESTE APPAREMMENT INNOCENT DU TRAÎTRE, L'ŒIL UNIQUE DE NICK FURY LE VOIT, LUI...

HÉ !

QU'AVEZ-VOUS, COLONEL FURY ? IL DOIT AVOIR UNE POUSSIÈRE DANS L'ŒIL !

TU PARLES ! ARRÊTEZ-LE !

TROP TARD, DUGAN ! IL A DÉJÀ LÉCHÉ SON DOIGT !

IL S'ÉCROULE...

CE DOIT ÊTRE UN POISON VIOLENT ! VITE... ALLEZ CHERCHER LE TOUBIB !

INUTILE, NICK... IL EST TROP TARD !

ON L'A POURTANT FOUILLÉ DES PIEDS À LA TÊTE ! COMMENT IMAGINER QU'IL AVAIT UNE CAPSULE DE POISON DISSIMULÉE SOUS LA PAUPIÈRE ?!

ON N'APPRENDRA PLUS JAMAIS RIEN DE CETTE CRAPULE !

DUM DUM, EMMÈNE-LE AVANT QU'IL N'ATTIRE LES MOUCHES !

HUM... JE COMMENCE À COMPRENDRE, FURY !

LES TYPES DE CETTE CORPORATION SONT LOIN D'ÊTRE DES AMATEURS ! ILS ONT DES ARMES TRÈS SOPHISTIQUÉES À RENDRE JALOUX JAMES BOND...

... ET DISPOSENT D'AGENTS.

... SUPÉR-ÉQUIPÉS !

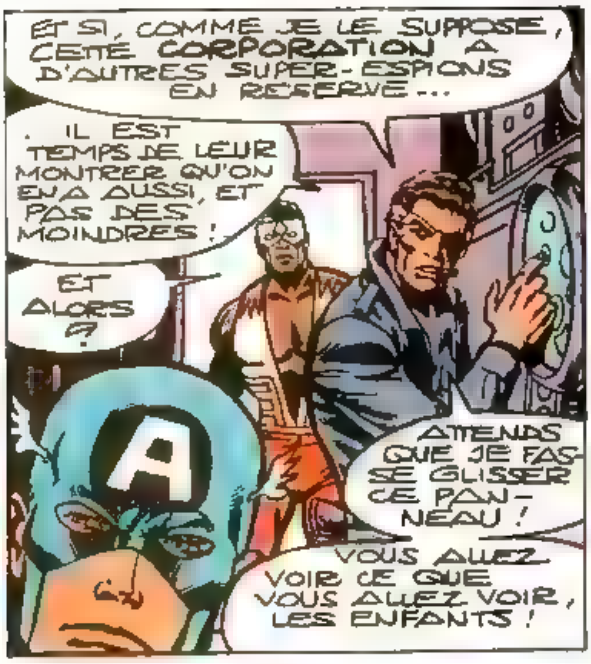
ET SI, COMME JE LE SUPPOSE, CETTE CORPORATION A D'AUTRES SUPER-ESPIONS EN RESERVE...
IL EST TEMPS DE LEUR MONTRER QU'ON EN A AUSSI, ET PAS DES MOINDRES !
ET ALORS ?
ATTENDS QUE JE FASSE GLISSER CE PANNEAU !
VOUS ALLEZ VOIR CE QUE VOUS ALLEZ VOIR, LES ENFANTS !

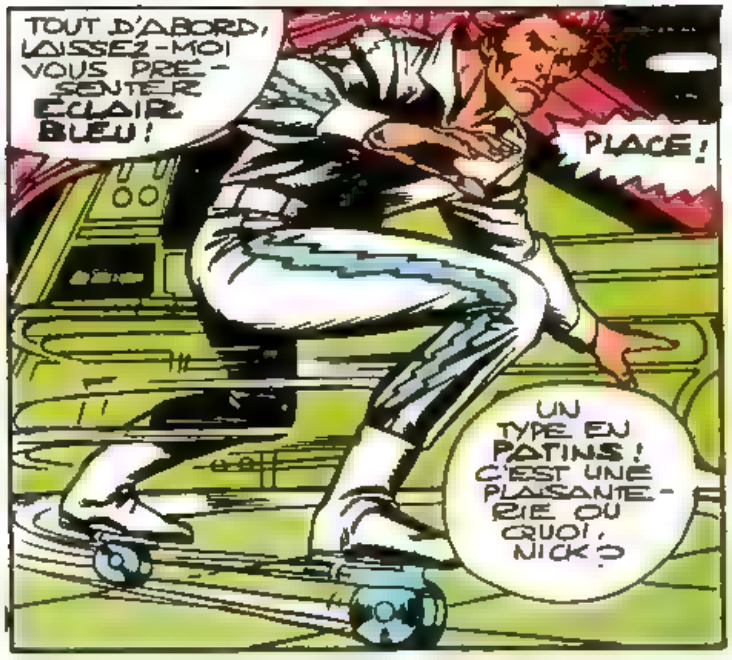
TOUT D'ABORD, LAISSEZ-MOI VOUS PRÉSENTER ÉCLAIR BLEU !
PLACE !
UN TYPE EN PATINS ! C'EST UNE PLAISANTERIE OU QUOI, NICK ?

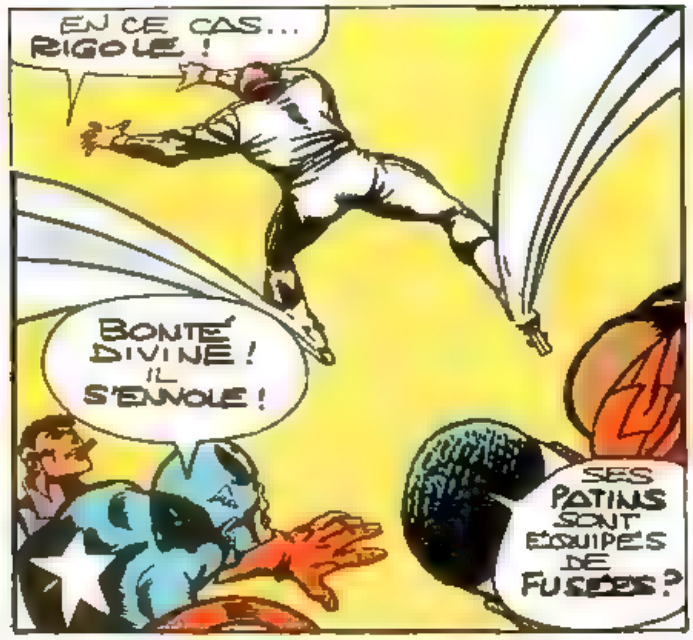
EN CE CAS... RIGOLE !
BONTÉ DIVINE ! IL S'ENVOLE !
SES PATINS SONT ÉQUIPÉS DE FUSÉES ?

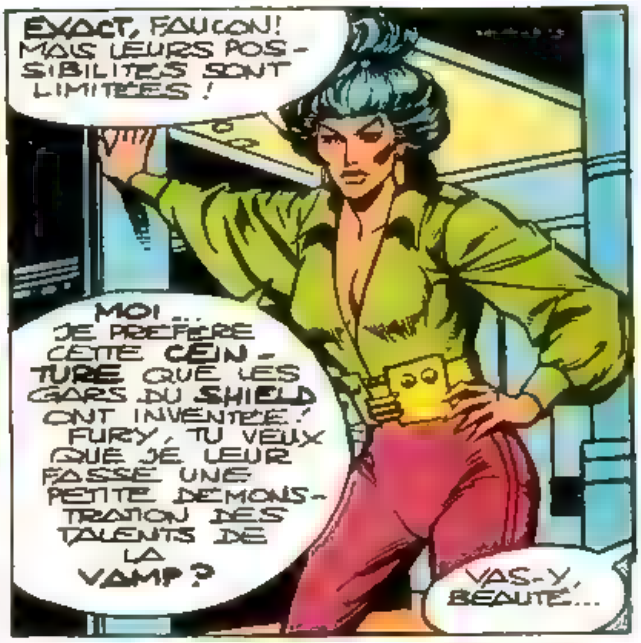
EXACT, FAUCON ! MAIS LEURS POSSIBILITÉS SONT LIMITÉES !
MOI... JE PRÉFÈRE CETTE CEINTURE QUE LES GARS DU SHIELD ONT INVENTÉE ! FURY, TU VEUX QUE JE LEUR FASSE UNE PETITE DÉMONSTRATION DES TALENTS DE LA VAMP ?
VAS-Y, BEAUTÉ...

ESSAIE DE L'ARRÊTER, AGENT 74 !!
OUI, VAS-Y, MON JOLI ! ESSAIE !
BAH ! CE NE DEVRAIT PAS ÊTRE BIEN DIFFICILE !
TU CROIS ÇA ?

EH BIEN VOYONS...
CE QUE CETTE CEINTURE EST CAPABLE DE FAIRE ! ET POURQUOI ON M'APPELLE LA VAMP !
HUH ?!
CETTE CEINTURE ME DONNE LA FACULTÉ D'ABSORBER...
LE POUVOIR ET LA FORCE DE MON ADVERSAIRE !
8

TANT QUE JE ME TROUVE PRÈS DE LUI, JE PEUX RETOURNER SES POUVOIRS CONTRE LUI !

J'ADMETS QUE LE MOT "VAMP" N'A PAS LE MÊME SENS QU'IL AVAIT À HOLLYWOOD...

AÏÏÏÏEEE !

...MAIS IL SONNE MIEUX QUE "FEMME FORCE" QUE FURY AVAIT TROUVÉ !

ET SI QUELQUE CHOSE ARRIVAIT À CETTE CEINTURE...

... MA VIEILLE CEINTURE NOIRE, CELLE QUI TIENT MON PANTALON, PRENDRAIT LE RELAIS !.

OOOPHFF !

MERCI, VAMP ! TU PEUX ALLER TE REPOSER ; LE TROISIÈME MEMBRE DE NOTRE ÉQUIPE VA MAINTENANT ENTRER EN SCÈNE !

UNE MINUTE, COLONEL FURY...

JE N'AI PAS ENCORE ACCEPTÉ DE REJOINDRE VOTRE ESCADRON CAR J'AI D'AUTRES OFFRES !

MAIS SI VOUS VOULEZ QUE LA TORNADE DU TEXAS...

... MONTRE À CES FRIMEURS DE L'EST COMMENT ON SE BAT DANS LE SUD, JE SUIS VOTRE HOMME !

DIS DONC, CAP, J'AI L'IMPRESSION QU'HOPALONG CASSIDY ICI PRÉSENT NOUS LANCE UN DÉFI !

FLANQUONS LUI UNE TOURNÉE AVANT QU'IL NE SORTE SA GUITARE ET NOUS CHANTE... "O.K. CORRAL" !

MAIS L'IRONIE FAIT VITE PLACE À LA STUPEUR QUAND LA TORNADE DU TEXAS...

... DÉVOILE SES TALENTS !

IL A PROVOQUÉ UN OURAGAN !

IMPOSSIBLE DE ME TENIR DEBOUT !

MAU-VIETTES !

C'EST BON, HÉROS ! TU LES AS IMPRESSIONNÉS ! METS UNE SOURDINE...

... PENDANT QUE JE LEUR PRÉSENTE LE DERNIER MEMBRE DES "QUATRE FANTASTIQUES" DU SHIELD...

J'ESPÈRE QUE VOUS RECONNAISSEZ...

... MON MODÈLE DE 1950.

... DONT S'EST INSPIRÉ LE SHIELD...

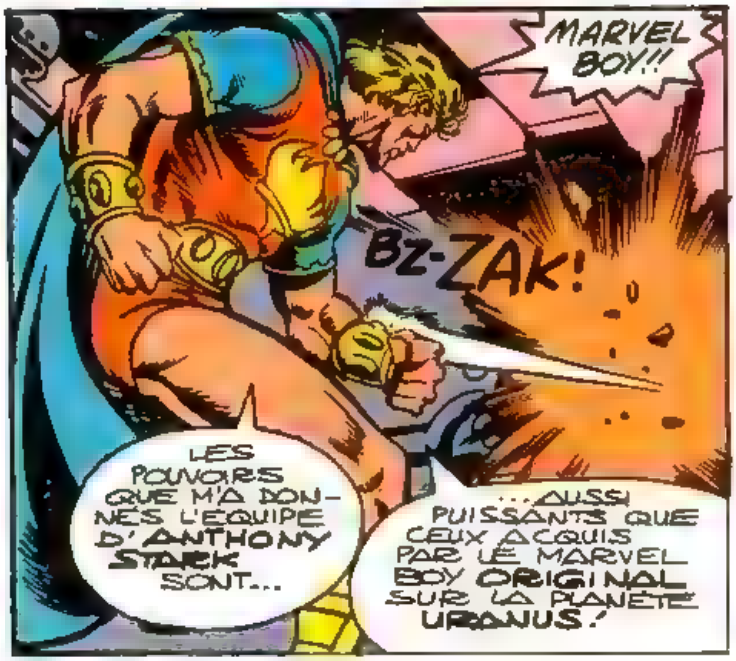
MARVEL BOY!!
BZ-ZAK!
LES POUVOIRS QUE M'A DONNÉS L'ÉQUIPE D'ANTHONY STARK SONT...
...AUSSI PUISSANTS QUE CEUX ACQUIS PAR LE MARVEL BOY ORIGINAL SUR LA PLANÈTE URANUS!

TON SPECTACLE NOUS A BEAUCOUP PLU, FURY! MAIS... EN QUOI EST-CE QUE ÇA NOUS CONCERNE, LE FAUCON ET MOI?
ÇA VOUS CONCERNE BEAUCOUP, VENGEUR. CES SUPER-AGENTS SONT EXCELLENTS ...MAIS LEUR GROUPE N'EST PAS COMPLET!
STOP! INSINUERAIS-TU QUE...
JE N'INSINUE RIEN! JE VEUX...

...QUE CAPTAIN AMERICA, LA LÉGENDE VIVANTE, LA SUPER-STAR FASSE PARTIE DES SUPER-AGENTS DU SHIELD!
DÉSOLÉ, MAIS LA FLATTERIE NE MARCHE PAS AVEC MOI, NICK! JE REFUSE TON OFFRE!
QU...OI?!

ÉCOUTE, ESPÈCE DE RINGARD AUX CHEVEUX BLANCS! CE N'EST PAS UN CHEF SCOUT QUI TE PARLE...
...MAIS LE CHEF DES SERVICES SECRETS DU MONDE LIBRE!
AH, JE RECONNAIS LÀ LE VRAI NICK FURY...

...MAIS... LA RÉPONSE EST TOUJOURS NON! J'AI SUFFISAMMENT DE SOUCIS COMME ÇA...
...SANS ASSUMER LA RESPONSABILITÉ DE QUATRE SOI-DISANT SUPER-HÉROS SANS EXPÉRIENCE!
CE N'EST PAS UNE OFFRE... C'EST UN ORDRE!

C'EST ÇA, FURY, J'EN PARLERAI À MON CHEVAL... COMME ON DIT AU TEXAS!
ET COMME J'AI DES CHOSES IMPORTANTES À FAIRE...
PAR TOUS LES...!?!
VOUS AVEZ DES POUVOIRS, ALORS QU'ATTENDEZ-VOUS POUR ARRÊTER CAPTAIN AMERICA?

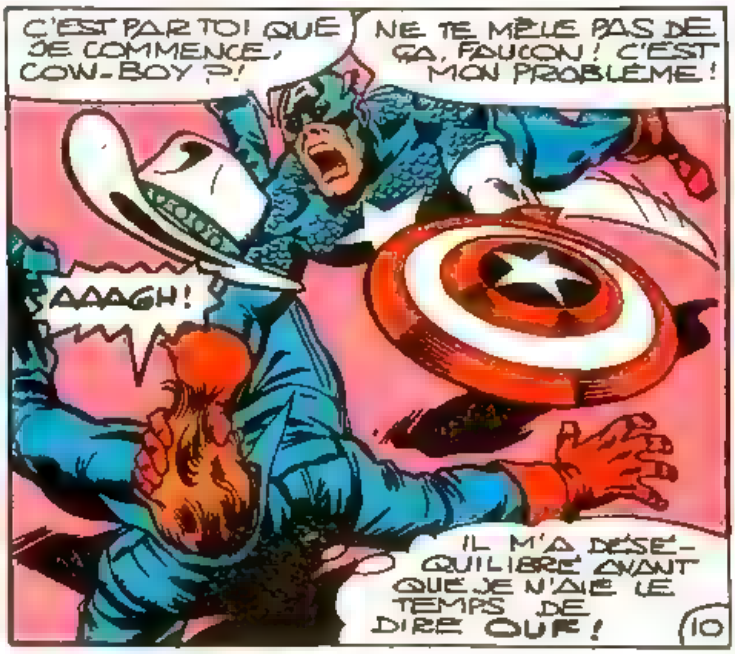
C'EST PAR TOI QUE JE COMMENCE, COW-BOY?!
NE TE MÊLE PAS DE ÇA, FAUCON! C'EST MON PROBLÈME!
AAAGH!
IL M'A DÉSÉQUILIBRÉ AVANT QUE JE N'AIE LE TEMPS DE DIRE OUF!
10

QUE...?
LES RAYONS D'ÉNERGIE DE MARVEL BOY!
IL EST PUISSANT! PAS DE QUARTIER!

L'ENNUI C'EST QUE JE DÉVIE TON BOUCLIER, VENGEUR!
BRAVO, MARVEL BOY! TU L'AS DISTRAIT...

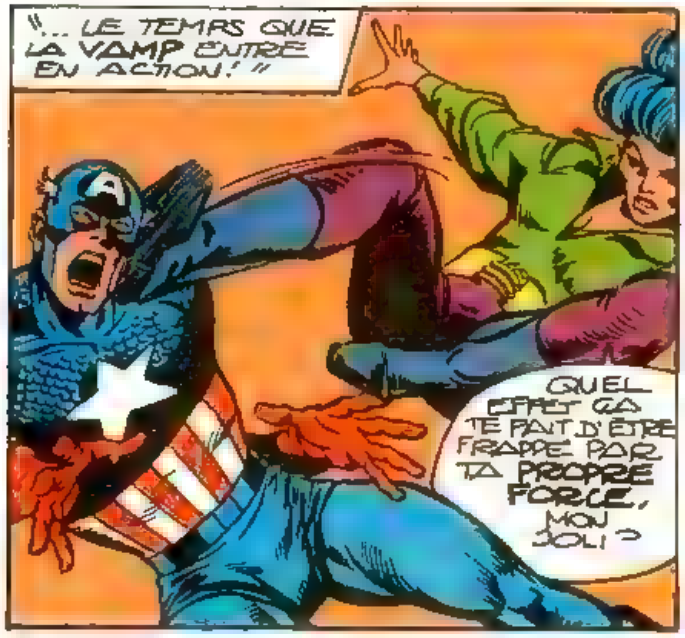
"... LE TEMPS QUE LA VAMP ENTRE EN ACTION!"
QUEL EFFET ÇA TE FAIT D'ÊTRE FRAPPÉ PAR TA PROPRE FORCE, MON JOLI?

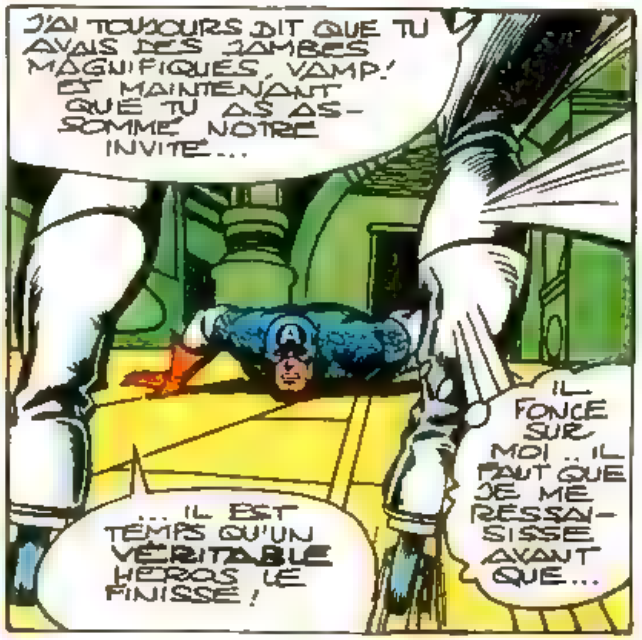
J'AI TOUJOURS DIT QUE TU AVAIS DES JAMBES MAGNIFIQUES, VAMP! ET MAINTENANT QUE TU AS ASSOMMÉ NOTRE INVITÉ...
... IL EST TEMPS QU'UN VÉRITABLE HÉROS LE FINISSE!
IL FONCE SUR MOI.. IL FAUT QUE JE ME RESSAISISSE AVANT QUE...

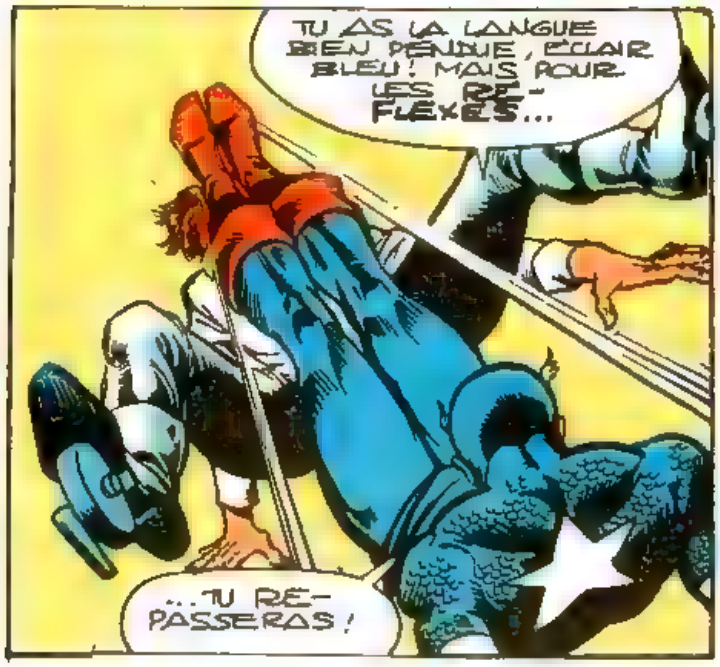
TU AS LA LANGUE BIEN PENDUE, ÉCLAIR BLEU! MAIS POUR LES RÉFLEXES...
...TU REPASSERAS!

MILLE BISONS! CES TROIS PIEDS-TENDRES N'Y ARRIVENT PAS!
LE DERNIER ROUND AURA DONC LIEU ENTRE CE YANKEE COSTUMÉ... ET LA TORNADE DU TEXAS!

JUSQU'À PRÉSENT, LE SUPER HÉROS DU SUD N'A PAS RÉVÉLÉ LA SOURCE DE SON FANTASTIQUE POUVOIR À CAPTAIN ET SON COMPAGNON...
ET, COMME CAPTAIN AMERICA N'EST PAS ABONNÉ À "STRANGE SPECIAL ORIGINES"...
...IL A BESOIN DE TOUTES SES FORCES POUR RÉSISTER À LA TORNADE...

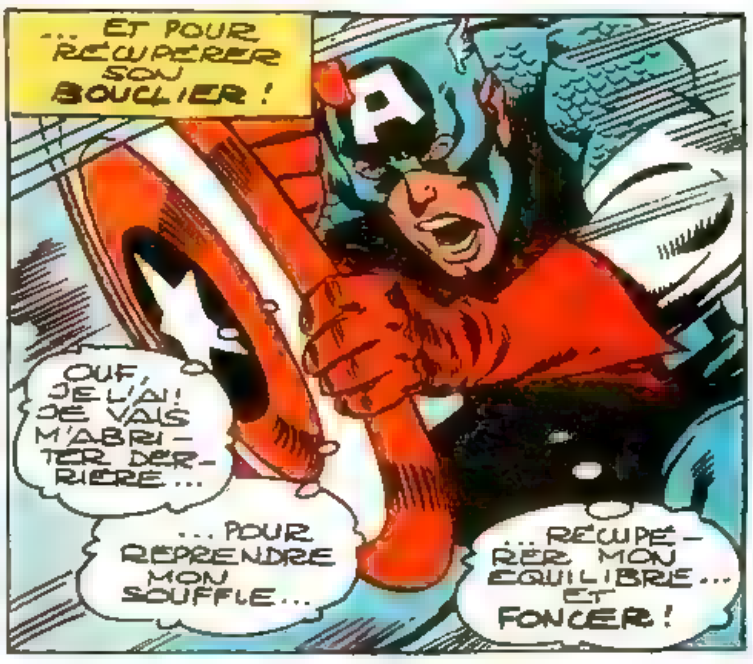
...ET POUR RÉCUPÉRER SON BOUCLIER !
OUF, JE L'AI ! JE VAIS M'ABRITER DERRIÈRE...
...POUR REPRENDRE MON SOUFFLE...
...RÉCUPÉRER MON ÉQUILIBRE... ET FONCER !

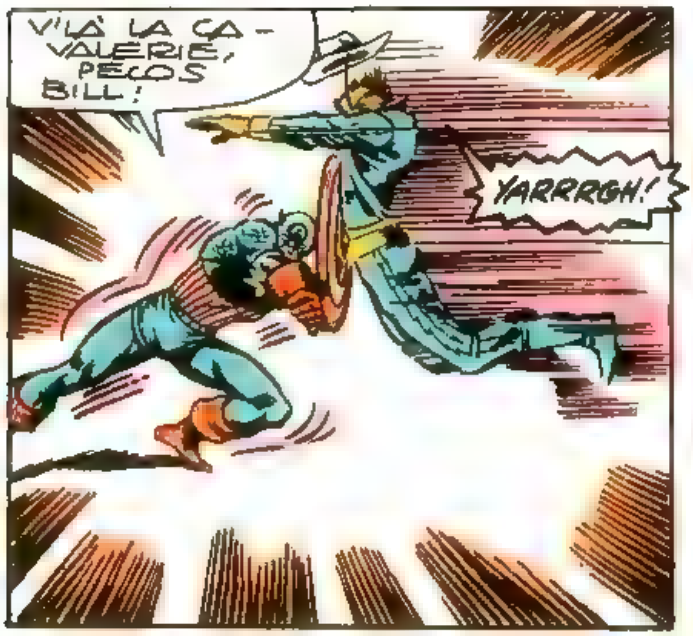
V'LÀ LA CAVALERIE, PECOS BILL !
YARRRGH !

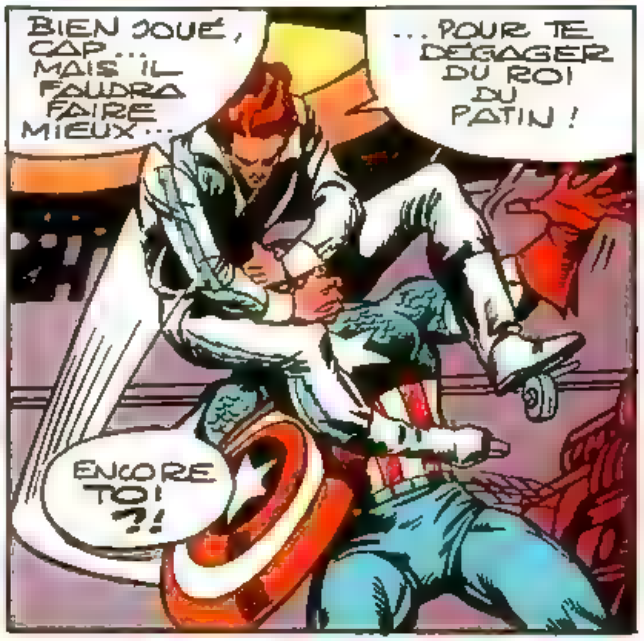
BIEN JOUÉ, CAP... MAIS IL FAUDRA FAIRE MIEUX...
...POUR TE DÉGAGER DU ROI DU PATIN !
ENCORE TOI ?!

LE RODÉO, ÇA TE VA ?
TU LE SAURAS BIENTÔT, ÉCLAIR BLEU !
PAR ICI, ÉCLAIR BLEU !

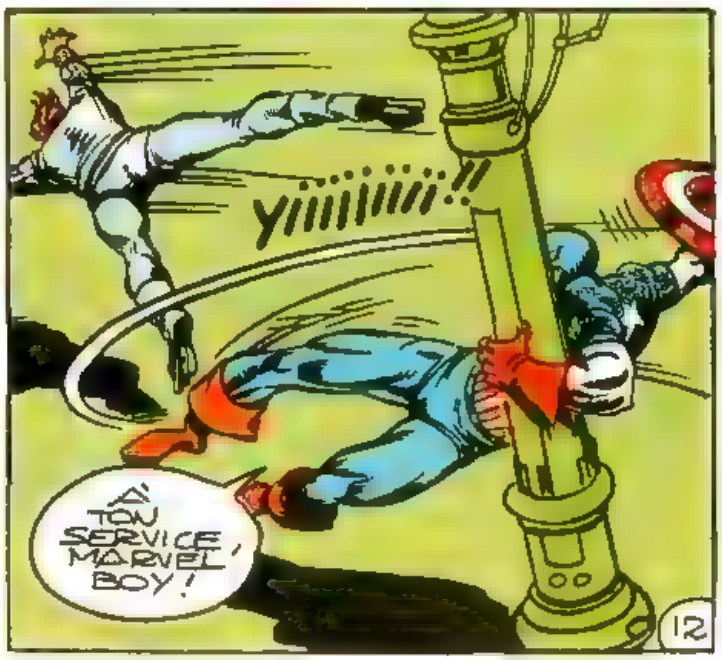
yiiiiiiii !!
À TON SERVICE, MARVEL BOY !

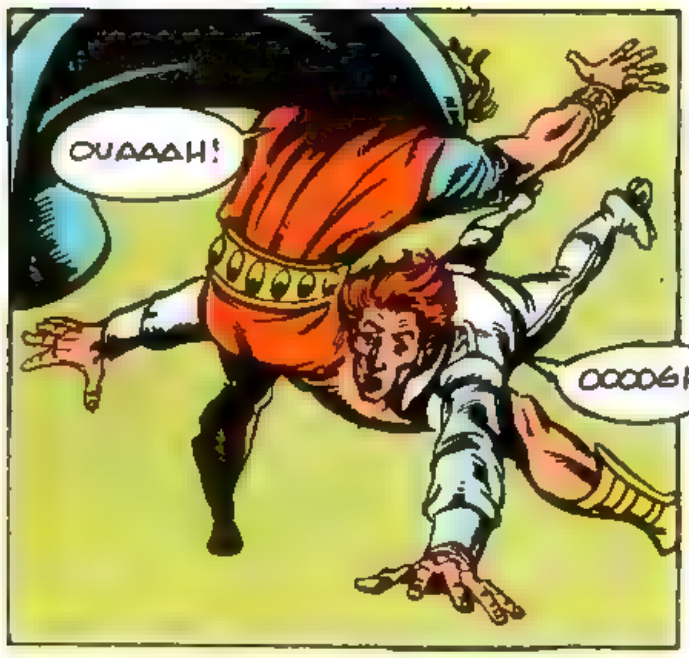
OUAAAH!
OOOOGH!

JE VOUS AI LAISSÉ FAIRE, MAINTENANT À MOI!
ET ÇA RECOMMENCE!
GRÂCE À MA CEINTURE ABSORBANTE...

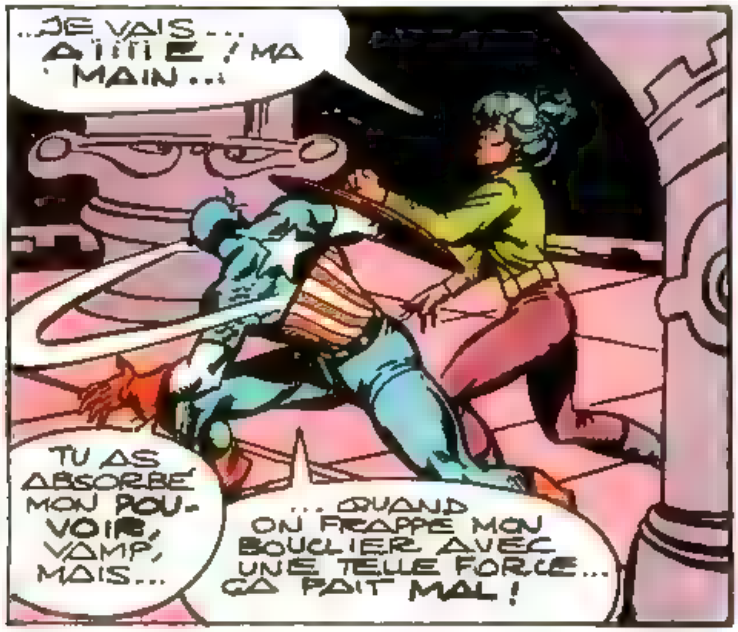
...JE VAIS... AÏIIIE! MA MAIN...
TU AS ABSORBÉ MON POUVOIR, VAMP, MAIS...
...QUAND ON FRAPPE MON BOUCLIER AVEC UNE TELLE FORCE... ÇA FAIT MAL!

ELLE EST HORS DE COMBAT... CONTINUONS ... ENTRE HOMMES!
ARRÊTEZ TOUS!
LE COMBAT EST TERMINÉ, OKAY?
MAIS..

JE VOUS AI PROVOQUÉS POUR TESTER VOTRE FORCE ET VOS POUVOIRS! EXPÉRIENCE CONCLUANTE, MAIS...
...VOUS MANQUEZ D'ENTRAÎNEMENT EN ÉQUIPE!

EXACT, CAP! ILS SE GÊNENT MUTUELLEMENT. C'EST POURQUOI ILS ONT BESOIN DE TOI!
ERREUR, NICK!

ILS N'ONT PAS BESOIN DE MOI! ILS SONT SUFFISAMMENT FORTS COMME ÇA! CE QUI LEUR MANQUE, C'EST UN CHEF...
ET JE NE VOIS PAS DE MEILLEUR CHEF QUE... LE FAUCON!
Q... QUOI?! MOI? MAIS...

ET PUIS, STEVE ROGERS ET MOI AVONS TOUT UN PASSÉ À REDÉCOUVRIR ET POUR CELA, J'AI BESOIN D'ÊTRE SEUL !

CAP A RAISON, FAUCON. ALORS... TU ACCEPTES ?

JE NE VOIS PAS COMMENT REFUSER, NICK !

BIENVENUE À BORD, CHEF !

TU AS PRIS UNE SAGE DÉCISION, FAUCON ! BONNE CHANCE !

TOI AUSSI, CAP !

TU NE M'EN VEUX PAS, FAUCON ?

DE M'AVOIR CHOISI EN SECOND ?

NON ! CAR COMPARÉ À CAP...

"... N'IMPORTE QUI ARRIVE EN SECOND !"

PERSONNE EN VUE ? ÉPATANT !

CE SERAIT ASSEZ GÊNANT D'EXPLIQUER POURQUOI CAPTAIN AMERICA...

... DÉBOUCHE D'UN ÉGOUT !

TOUT BON NEW YORKAIS REFUSERAIT DE METTRE LES PIEDS DANS CES RUELLES POURRIES !

MAIS JE SERAIS HEUREUX D'APPELER ÇA MON ANCIEN QUARTIER...

... SI JE SAVAIS QU'IL L'EST !

CAP SE CROIT SEUL À ARPENTER CES RUELLES, MAIS...

REGARDE-LE, VEDA... IL NE SE DOUTE PAS...

QU'UN AUTRE MEMBRE DE NOTRE CORPORATION TRAVAILLE POUR LE SHIELD !

ET QUE C'EST L'UN DES NOUVEAUX SUPER-AGENTS !

CE QUI M'IMPORTE, C'EST LA DESTRUCTION DU SHIELD, VEDA ! DIS-MOI.. QUE PENSES-TU DE CAPTAIN AMERICA... ET DE SON OBSESSION DE RETROUVER SES RACINES ?

COMMENT SAVOIR SI C'EST UNE RUSE, KLIGGER ?!

ÉTEIGNONS CET ÉCRAN.. JE DOIS RÉFLÉCHIR !

CLIK !

HUM... TU AS RAISON. C'EST SOIT UNE RUSE POUR NOUS FORCER À DÉVOILER NOS BATTERIES...

...SOIT UNE QUÊTE AUSSI GOISSANTE ET LÉGITIME !

QUOI QU'IL EN SOIT.. IL FAUT DÉCOUVRIR CE QU'IL SAIT...

...ET ENSUITE L'ÉLIMINER ! PEUX-TU T'EN CHARGER, VEDA ?

AVEC PLAISIR, KLIGGER ! JE M'EN CHARGE PERSONNELLEMENT...

MAIS JE NE VEUX PAS DE QUESTIONS !

C'EST D'ACCORD.

CAR SI QUELQU'UN A LE DROIT DE TUER CAPTAIN AMERICA...

...C'EST MOI !!

POURQUOI N'ES-TU PAS RESTÉ AVEC CES QUATRE SUPER-AGENTS ? QUELQUE CHOSE TE TRACASSE ?

CAP M'INQUIÈTE.

CETTE VIEILLE CARNE PEUT SE DÉBROUILLER SEUL !

ET PUIS... J'AI GLISSÉ UN ÉMETTEUR DANS SON BOUCLIER !

ON LE SUIT À LA TRACE !

VIEUX FAUX JETON ! MAIS IL Y A AUTRE CHOSE, NICK !

MES POUVOIRS NE FONT PAS LE POIDS...

...FACE À CEUX DE CES SUPER-AGENTS !

T'ES DINGUE OU QUOI ? TU AS DE L'EXPÉRIENCE... DU COURAGE ! ET ILS ONT BESOIN D'UN CHEF !

ET SI TU AS PEUR DE TE RETROUVER SEUL AVEC EUX...

...VOILÀ DE LA COMPAGNIE !

AILE-ROUGE ! OH, FURY... COMMENT...

N'EN PARLONS PLUS, HÉROS.

AIGUISE PLUTÔT TES AILES ET LES SIENNES...

...CAR TU VAS AVOIR DU PAIN SUR LA PLANCHE !

HÉ, LES SUPER-AGENTS... LA PAUSE-CAFÉ EST TERMINÉE ! FILEZ DANS LA SALLE DE GYM, ON VA S'ENTRAÎNER !

MAIS ON A AUTRE CHOSE À FAIRE !

LE PATRON A CHANGÉ DE COULEUR !

CEPENDANT, DANS UN APPARTEMENT LOUÉ AU NOM DE STEVE ROGERS...

JE TE DIS QUE TOUT VA BIEN, SHARON! JE ME DEMANDAIS SEULEMENT SI...

...NOUS NE DEVRIONS PAS RESTER UN PEU DE TEMPS SANS NOUS VOIR!

MAIS NON, CHÉRIE.. CE N'EST PAS UN ADIEU! MAIS J'AI DES CHOSES TRÈS IMPORTANTES À FAIRE...

..ET JE NE SERAI PAS D'UNE COMPAGNIE TRÈS AGRÉABLE! CROIS-MOI!

SI SEULEMENT TU ME LAISSAIS T'AIDER!

JE LE VOUDRAIS TANT, SHARON..

..MAIS IL S'AGIT DE QUELQUE CHOSE QUE STEVE ROGERS DOIT FAIRE LUI-MÊME!

CLICK!

SANS L'AIDE DE CAPTAIN AMERICA!

POUR LA PREMIÈRE FOIS CAPTAIN AMERICA EST MAL À L'AISE EN RETROUVANT L'IDENTITÉ DE STEVE ROGERS...

JE ME SENS COMME UN ÉTRANGER!

J'AI PEUT-ÊTRE BESOIN D'AIR PUR... CHOSE QUE JE NE PEUX TROUVER DANS CETTE VILLE!

ON DIRAIT QUE ÇA SE BAGARRE EN BAS!

BON SANG... SHARON!

NON... C'EST UNE AUTRE FEMME!

DOMMAGE QUE JE N'AIE PAS LE TEMPS DE PASSER MON UNIFORME...

PEU IMPORTE...

...CAR, MÊME SANS BOUCLIER ET SANS COSTUME...

..IL DEMEURE CAPTAIN AMERICA...

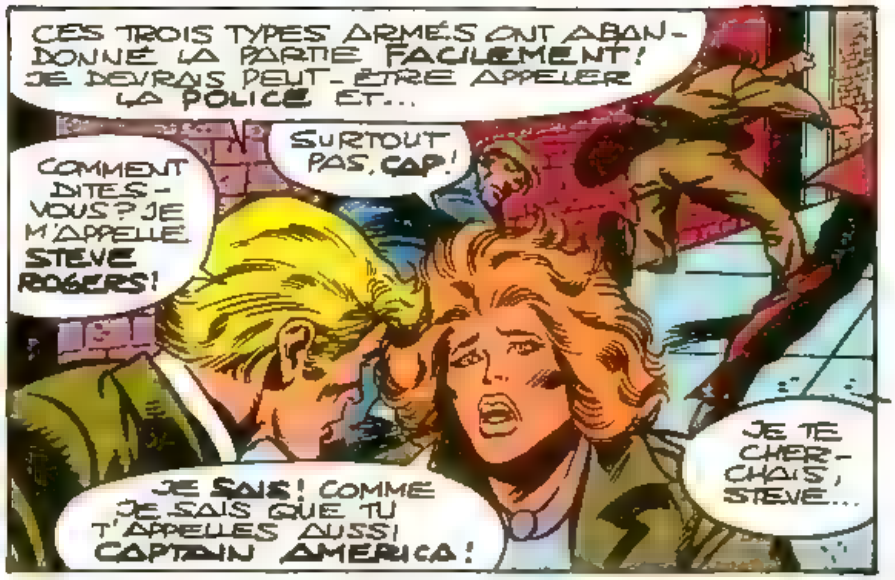

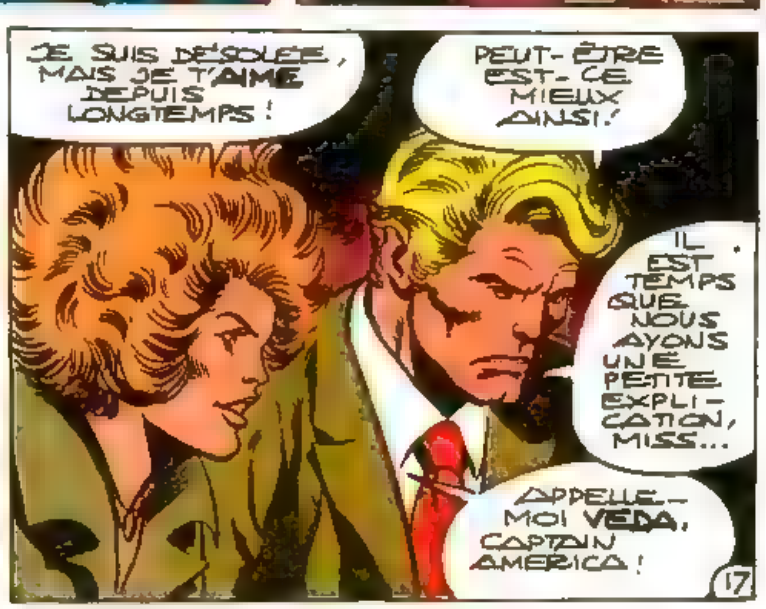

POUR STEVE ROGERS LA QUÊTE DU PASSÉ CONTINUE... QUANT À VOUS, VOUS AVEZ FAIT LA CONNAISSANCE DES SUPER-AGENTS DU S.H.I.E.L.D. !

MARVEL de A à Z ...

ATTILAN, *DEMEURE DES INHUMAINS.*

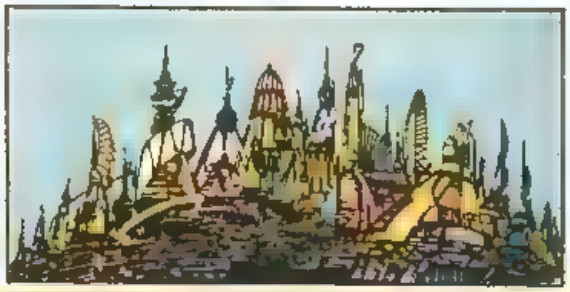

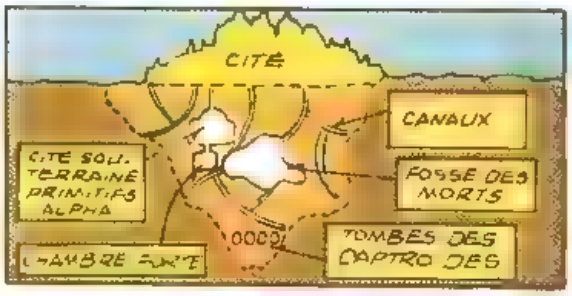

FONDÉE PAR LE ROI MYRAN, VOICI 7000 ANS, LA VILLE D'ATTILAN FUT CONSTRUITE SUR UNE ÎLE DE L'ATLANTIQUE NORD, SITUÉE À ENVIRON 320 K. AU SUD-OUEST DE L'ISLANDE.

DEPUIS SA FONDATION, ATTILAN A ÉTÉ LA CAPITALE DES INHUMAINS, UNE BRANCHE AVANCÉE DE L'HUMANITÉ, CRÉÉE EXPÉRIMENTALEMENT PAR L'EXTRA TERRESTRE KREE.

ANCIEN PORT

MONUMENT À MYRAN

TOUR D'AGON

TOUR DE LA SENTINELLE

GÉNÉRATRICE

COUR DE JUSTICE

VIEILLE VILLE

PARLEMENT

TOMBE DE RANDAC

PARC

PALAIS DE LA FAMILLE ROYALE.

PONT DE LA SAGESSE

PLACE DU MARCHÉ

AVENUE DES ROIS

TOMBE DE KYVAIN

PARC

LABORATOIRES

CENTRE TECHNIQUE

ARCHIVES

ZONE RÉSIDENTIELLE

PRISON

ANCIEN CENTRE DES PRIMITIFS ALPHA

AVENUE DE LA STABILITÉ

TOUR DE LA VISION

AÉRODROME SPATIOPORT

AVENUE DE L'HARMONIE

FORTERESSE

1 MILE = 1 KM,6

DANS LES ANNÉES 50, ILS TRANSFÉRÈRENT LEUR CITÉ À L'INDE DE LEUR TECHNOLOGIE, DANS UNE VALLÉE DE L'HIMALAYA POUR S'ISOLER DAVANTAGE DU MONDE EXTÉRIEUR. ATTILAN PRIT LE NOM DE GRAND REFUGE. ELLE A DEPUIS ÉTÉ TRANSFÉRÉE SUR LA LUNE, PRÈS DU POSTE DE WATCHEUR.

ATTUMA

Véritable nom: Attuma

Fonction: chef barbare

Statut légal: Son existence n'est pas publiquement connue sur Terre

Lieu de naissance: Océan Atlantique nord, à 90 km au sud-ouest de l'Islande

Situation de famille: célibataire

Parents connus: aucun

Appartenance à un groupe: néant

Base d'opérations: Skarka, une cité-forteresse à 320 Km au nord de la cité d'Atlantis, dans l'océan Atlantique nord

Première apparition: FANTASTIC FOUR N° 33.

Origine: Attuma est né dans la tribu des Homo Mermanus qui renoncèrent à la civilisation pour devenir des nomades barbares. Il a été doté, l'on ne sait dans quelles circonstances, d'une force très supérieure à celle de ses congénères. Arrivé à l'âge adulte, Attuma découvrit, dans des chroniques atlantes aujourd'hui disparues, une prophétie annonçant qu'un conquérant s'emparerait par la force de l'empire d'Atlantis. Il s'imagine être ce conquérant

Taille: 2 m 03

Poids: 185 kg

Yeux: marron

Cheveux: bruns

Peau: bleue

Pouvoirs: Attuma possède les attributs caractéristiques de l'Homo Mermanus, à savoir

— des branchies lui permettant d'extraire l'oxygène de l'eau

— une anatomie surhumaine capable de supporter les changements de pression

— une circulation sanguine lui permettant de survivre à des températures très basses

— une vision plus sensible aux verts, grâce à laquelle il peut voir dans les profondeurs de l'océan

Attuma est beaucoup plus fort qu'un Atlante ordinaire. Il peut soulever 40 000 tonnes, c'est-à-dire 10 000 fois plus qu'un Atlante et nager à la vitesse de 100 Km à l'heure alors qu'un Atlante ne dépasse pas le 50 à l'heure! Sous la mer, sa force rivalise avec celle du Prince des Mers (sur Terre cependant, Namor lui est supérieur).

Comme tous les Atlantes, Attuma ne peut pas respirer hors de l'eau. Mais il peut s'y maintenir approximativement dix minutes

Armes: Attuma possède un trident d'acier pesant à peu près 25 kg. Il utilise au besoin d'autres armes de guerre

AURORA

Véritable nom: Jeanne-Marie Beaubier

Profession: Professeur d'histoire-géographie.

Identité: secrète.

Statut légal: citoyenne canadienne. Casier judiciaire vierge.

Précédentes identités: aucune

Lieu de naissance: Montréal, Québec

Situation de famille: célibataire.

Parents connus: Jean-Paul Beaubier (Véga), son frère

Appartenance à un groupe: Division Alpha

Base d'opérations: La Salle, Québec.

Première apparition: X-MEN 120.

Origine: Aurora est une mutante dont les pouvoirs se sont manifestés à la fin de son adolescence

Taille: 1,79 m.

Poids: 60 kg.

Yeux: bleus

Cheveux: bruns

Pouvoirs: Aurora, de même que son frères Véga, peut se déplacer à une vitesse très élevée, tel un projectile vivant, en canalisant l'énergie cinétique de ses molécules. Si en théorie elle est capable d'atteindre la vitesse de la lumière, elle ne peut en fait se déplacer aussi vite dans l'atmosphère terrestre, en raison de la chaleur trop forte que créerait le frottement des couches d'air contre son corps

Cette manipulation des molécules de son corps entraîne une augmentation de sa cohésion intermoléculaire. Sa peau, plus résistante, peut ainsi supporter les vents violents et le frottement causé par la vitesse, pourvu qu'elle soit inférieure à 1760 km/heure (deux fois la vitesse du son).

Aurora possède un autre pouvoir qu'elle partage avec son frère. Lorsque les deux jumeaux joignent leurs mains, ils engendrent une lumière blanche équivalent, à son intensité maximale, à celle d'un phare. Le contact de leurs mains fait varier le taux d'accélération de leurs molécules, ce qui provoque une série de décharges photoniques.

AVENGERS
(LES VENGEURS)

Basés à Manhattan, les Vengeurs sont l'un des plus anciens groupes de super-héros de la Terre. Ses membres ont changé au fil des ans mais la plupart de ceux qui l'ont fondé en font encore partie. Les personnages ci-dessous représentent tous les membres actifs depuis la création du groupe, ainsi que tous les autres qui se sont vus attribuer, à un moment ou à un autre, une carte de membre.

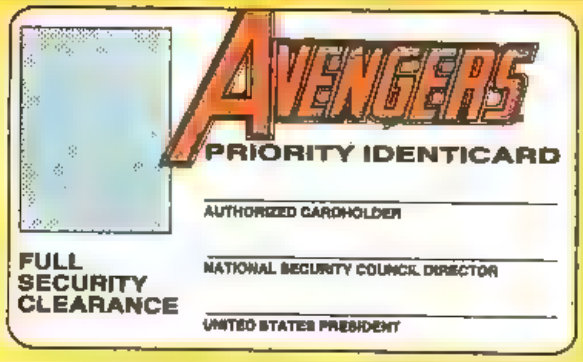

THOR
(Donald Blake, physicien)
Membre fondateur

IRON MAN
(Anthony Stark, industriel)
Membre fondateur

HOMME-FOURMI
(Henry Pym, biochimiste)
Membre fondateur

HULK
(Bruce Banner, physicien)
Membre fondateur

GUEPE
(Janet Van Dyne, rentière)
Membre fondateur

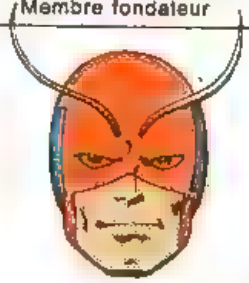

GIANT-MAN
(ex Homme-Fourmi)
Apparu dans AVENGERS 2

CAPTAIN AMERICA
(Steve Rogers, illustrateur)
Apparu dans AVENGERS 4

OEIL DE FAUCON
(Clint Barton, vigile)
Apparu dans AVENGERS 16

VIF ARGENT
(Pietro Magnus, sans emploi)
Apparu dans AVENGERS 16

SORCIERE ROUGE
(Wanda Magnus, sans emploi)
Apparue dans AVENGERS 16

SWORDSMAN
(Identité tenue secrète)
Apparu dans AVENGERS 19

GOLIATH
(ex Giant-Man)
Apparu dans AVENGERS 26

HERCULE
(pas d'autre identité)
Apparu dans AVENGERS 45

PANTHERE NOIRE
(T'Chaka,
chef des Wakandais)
Apparu dans AVENGERS 52

VISION
(pas d'autre identité)
Apparu dans AVENGERS 58

POURPOINT JAUNE
(ex Goliath)
Apparu dans AVENGERS 63

GOLIATH II
(ex Oeil de Faucon)
Apparu dans AVENGERS 63

CHEVALIER NOIR
(Dane Whitman, scientifique)
Apparu dans AVENGERS 71

VEUVE NOIRE
(Natacha Romanov, espionne)
Apparue dans AVENGERS 111

MANTIS
(Identité tenue secrète)
Apparue dans AVENGERS 114

FAUVE
(Henry McCoy généticien)
Apparu dans AVENGERS 137

DRAGON LUNE
(Heather Douglas, prêtresse)
Apparue dans AVENGERS 137

MS. MARVEL
(Carol Danvers, écrivain)
Apparue dans AVENGERS 183

FAUCON
(Sam Wilson, assistant social)
Apparu dans AVENGERS 184

WONDER MAN
(Simon Williams, acteur)
Apparu dans AVENGERS 194

TIGRA
(Greer Nelson, détective amateur)
Apparue dans AVENGERS 211

MISS HULK
(Jennifer Walters, légiste)
Apparue dans AVENGERS 221

CAPTAIN MARVEL II
(Monica Rambeau, ex garde-côte)
Apparue dans AVENGERS 231

STARFOX
(Eros)
Apparu dans AVENGERS 231

STATUT SPECIAL
Pendant leur séjour dans notre ère, les membres suivants des GARDIENS DE LA GALAXIE ont reçu une carte de membre temporaire des VENGEURS: **Vance Astro, Charlie 27, Martinex, Nikki, Icarus, Yondu.**

EDWIN JARVIS
(Maître d'hôtel des Vengeurs)
Apparu dans
TALES OF SUSPENSE 59

RICK JONES
(membre honoraire)
Apparu dans AVENGERS 1

LA CHATTE
(Patsy Walker, femme au foyer)
Membre de réserve
apparue dans AVENGERS 151

HENRY PETER GYRICH
(officier de liaison du conseil de sécurité)
Apparu dans AVENGERS 175

JOCASTE
(Invitée)
Apparue dans AVENGERS 175

CAPTAIN MARVEL
Membre posthume

LE MANOIR DES VENGEURS

Situé sur la 5e Avenue, entre les 70 et 71e rues, à New-York

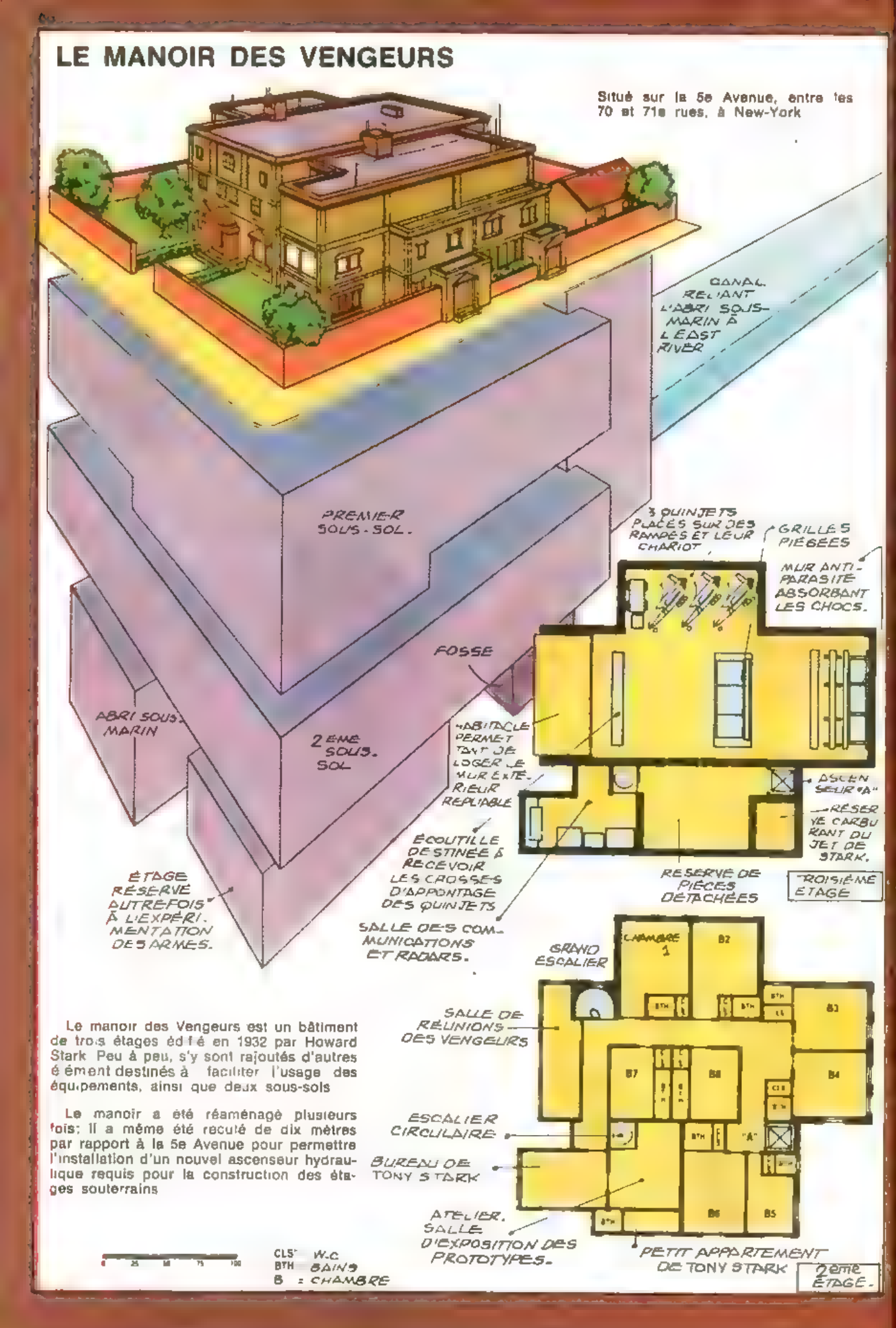

Le manoir des Vengeurs est un bâtiment de trois étages édifié en 1932 par Howard Stark. Peu à peu, s'y sont rajoutés d'autres éléments destinés à faciliter l'usage des équipements, ainsi que deux sous-sols.

Le manoir a été réaménagé plusieurs fois; il a même été reculé de dix mètres par rapport à la 5e Avenue pour permettre l'installation d'un nouvel ascenseur hydraulique requis pour la construction des étages souterrains.

Le manoir des Vengeurs est entouré d'un mur de 3,60 m de haut à l'épreuve d'un char de combat. La pelouse, elle, abrite un grand nombre de détecteurs. La maison tient en fait à la fois de la vieille demeure anglaise traditionnelle et du porte-avions, puisqu'elle peut permettre l'atterrissage d'un quinjet à pleine vitesse ou de tout avion pourvu d'une crosse d'appontage.

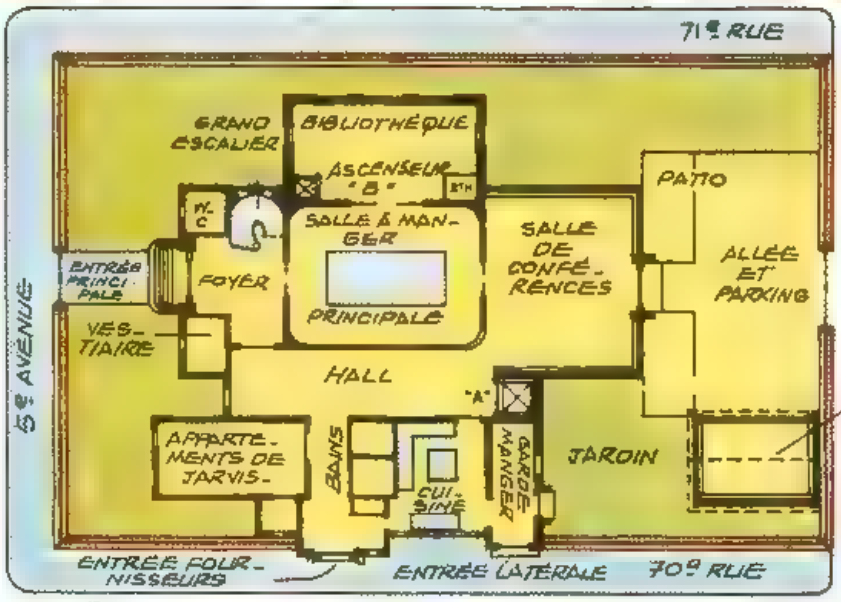

* BTH = BAINS. B - CHAMBRE

Le gymnase est équipé d'appareils divers pour l'entraînement des super-héros. La piscine multi-fonctionnelle peut être aussi bien à usage thérapeutique que récréatif.

Le simulateur de combat comprend plusieurs appareils servant à entretenir les réflexes des super-héros. La salle de combat est surveillée et commandée par l'ordinateur principal situé au sous-sol.

Le bloc opératoire du Dr Pym est complété par deux laboratoires de morphologie et de pathologie, chacun pourvu de chambres froides. Elle peut être isolée et complètement stérilisée.

On trouve aussi une salle de détente avec table de ping-pong et billard et plusieurs jeux vidéo, certains dotés de leviers de commande utilisables par des extra-terrestres.

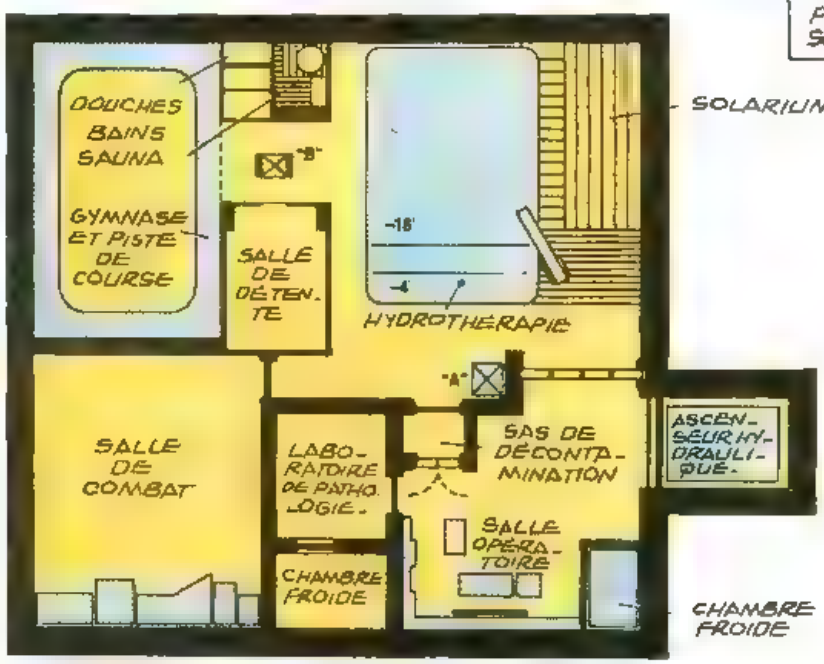

La salle de réunions ultra-secrète des Vengeurs, située au 2e sous-sol, est reliée à l'ordinateur du futur de la Cray Company, d'une capacité de 10 gigabits et capable de simulations graphiques instantanées à grande échelle, ainsi qu'à l'unité de mémoire expérimentale de la Hewlett Packard, contenant tous les dossiers criminels et judiciaires.

Le manoir est équipé d'un générateur thermo-électrique de la 4e génération, doublé d'un générateur conventionnel et d'une batterie d'accumulateurs à haute densité. Toute panne d'énergie pouvant entraîner la perte d'une information est ainsi conjurée. L'atelier de robotique permet d'assembler très rapidement tout robot de travail ou système électromécanique constitué de métal ou de plastique.

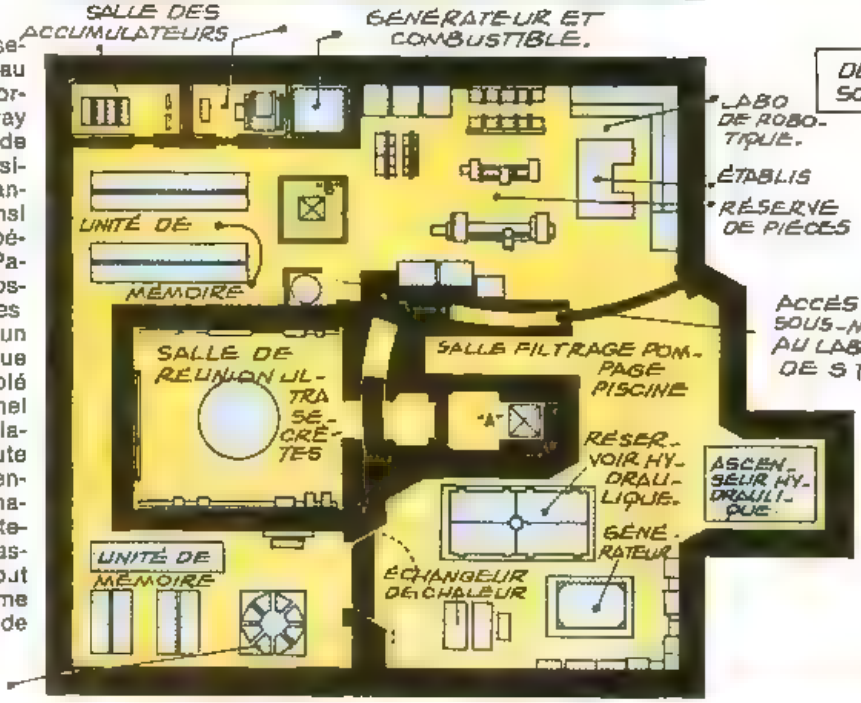

LE QUINJET DES VENGEURS

Réalisé par Stark International et conçu par une équipe de scientifiques du Wakanda, sous la direction de leur roi T'Challa

Appellation: Quinjet A-I
Propulsion: 2x2 moteurs turbo-jet J48-P-8A Pratt & Whitney modifiés montés symétriquement + un turbofan Pratt & Whitney TF33-P-7.
Envergure: 7.25 mètres.
Longueur totale, tube de Pitot inclus: 10.50 mètres
Cabine: largeur max mais 3,15 m - hauteur maximale, 2 m
Poids normal au décollage: 13 tonnes
Vitesse de croisière maximale au niveau de la mer. Mach 2 1
Vitesse ascensionnelle maximale au niveau de la mer: 2400 m/minute
Plafond opérationnel: 39 650 mètres - 67 100 mètres avec post-combustion
Rayon d'action: 15 200 km (avec charge utile de 2 tonnes) - 17 600 km (sans charge)
Aménagement: Cabine d'équipage pour deux personnes sur doubles commandes avec sièges éjectables Weber Zéro. Sièges optionnels pour 5 passagers.
Equipement opérationnel: Décollage et atterrissage verticaux grâce à des tuyères éjectant les gaz verticalement
Quatre modèles ont été commandés, chacun avec des modifications spécifiques

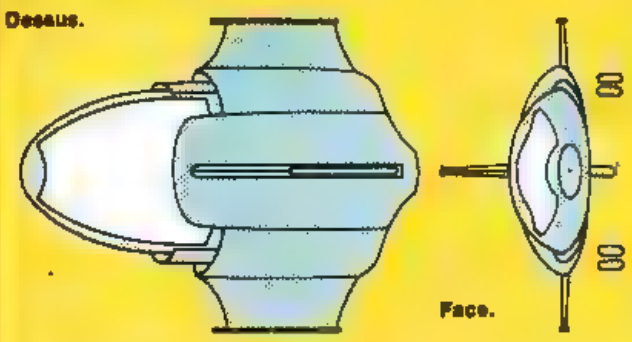

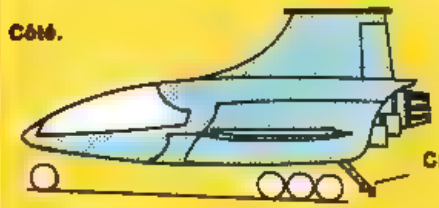

1 Tube pitot (indicateur de vitesse aérodynamique)
2 Roue avant
3 Amortisseur
4 Compartiment des commandes
5 Compartiment des contremesures électroniques
6 Radar
7 Levier de commande
8 Tableau de bord
9 Compartiment des équipements radio et électroniques
10 Points d'attache de la verrière
11 Pare-brise sans châssis
12 Poignée de déclenchement externe de la verrière

13 Cloison hermétique avant du cockpit
14 Cloison hermétique arrière du cockpit
15 Antenne UHF/IFF
16 Sonde météo
17 Réservoir avant
18 Tuyère d'échappement avant
19 Carénage d'écoutille
20 Compartiment réservé à l'échelle rétractable
21 Entrées d'air
22 Antennes de contremesures électroniques
23 Dispositif d'éjection
24 Turboréacteurs J48-P-8A P & W
25 Turboréacteurs à dilution TF33-P-7 P & W
26 Gouvernail de direction
27 Servocommande du gouvernail de direction
28 Panneaux d'accès
29 Tuyère de post-combustion à surface variable
30 Réservoirs avant droit (4)
31 Ailerons droit (4)
32 Servocommandes des ailerons
33 Déflecteur de poussée verticale
34 Tuyère à géométrie variable

ALIEN RACES (RACES EXTRA-TERRESTRES)

AAKON

Galaxie d'origine: Voie Lactée
Système stellaire: Mira
Planète: Dorga, seconde planète à partir du Soleil
Habitat: Le désert couvre 70% de la planète le reste étant constitué de marais et de glace
Gravité: 1,32 fois celle de la Terre
Atmosphère: Densité égale à 1,68 fois celle de la Terre avec une forte proportion d'oxygène
Population: 300 000 sur la planète, 600 000 dans les stations spatiales
Caractéristiques physiques:
Type: humanoïde
Yeux: deux (sur la tête)
Doigts: cinq
Orteils: cinq
Couleur de la peau: jaune
Taille moyenne: 1,72 m.
Adaptations naturelles: aucune
Type de gouvernement: militaire, dirigé par un conseil d'anciens constitué de généraux à la retraite
Niveau de technologie: les Aakons ont construit des vaisseau spatiaux interstellaires. Leur technologie est légèrement plus avancée que la nôtre
Traits culturels: Peuple belliqueux, porté vers l'autodestruction, dont la seule raison de vivre est la guerre. Absence totale de génie
Note: Les Aakons sont depuis longtemps les ennemis des Kreeas.
Première apparition: CAPTAIN MARVEL 8

A'ASKVARII

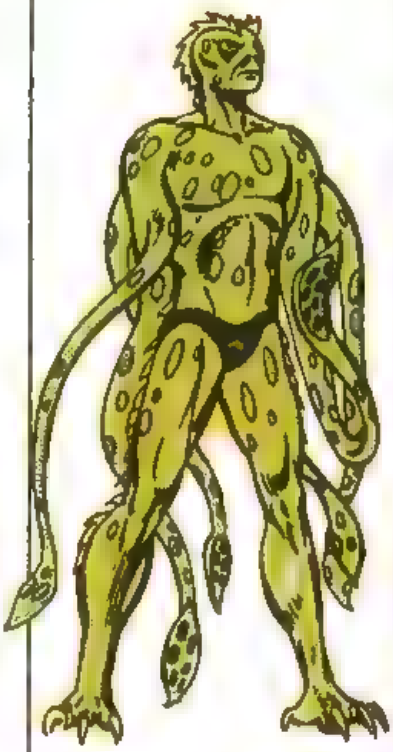

Galaxie d'origine: Voie Lactée
Système stellaire: Deneb
Planète: D'orlanti, troisième planète à partir du Soleil
Habitat: Les océans couvrant 75% de la surface de la planète, le reste étant constitué de montagnes rocheuses.
Gravité: 95 fois celle de la Terre
Atmosphère: densité égale à 1,25 fois celle de la Terre, avec une forte proportion d'hydrogène.
Population: 2,5 milliards
Caractéristiques physiques:
Type: humanoïde/octopoïde.
Yeux: deux (sur la tête)
Bras: six tentacules.
Doigts: aucun. Ventouses au bout de chaque tentacule
Orteils: trois.
Couleur de la peau: verte
Taille moyenne: 1,75 m.
Adaptations naturelles: branchies faciales à la places du nez; dents acérées très rapprochées.
Type de gouvernement: anarchie
Niveau technologique: Les A'askvarii ont construit des vaisseaux spatiaux interstellaires équipés d'hypercommandes rudimentaires.
Traits culturels: Peuple pacifique et indépendant, ignorant toute organisation.
Représentant: Duroth.
Première apparition: Black Goliath 5

ACHERNONIENS

Galaxie d'origine. Voie Lactée
Système stellaire: Alpha Unakalhai
Planète: Achernon, quatrième planète à partir du Soleil,
Habitat: 60% de la planète sont constitués de roches volcaniques, 40% d'eau
Gravité: 85 fois celle de la Terre
Atmosphère: densité égale à 85 fois celle de la Terre, avec une forte proportion de soufre
Population: 81 millions.
Caractéristiques physiques:
Type: humanoïde
Yeux: deux.
Doigts: cinq (avec de pouces opposés)
Orteils: deux (talons pointus).
Couleur de la peau: gris-violet Quelques poils sur le corps.
Taille moyenne: 1,93 m.
Adaptations naturelles: Certains Achernoniens peuvent se dématérialiser à volonté
Type de Gouvernement: dictature
Niveau technologique. Les Achernoniens ne possèdent pas encore leurs propres moyens de transport interstellaire. Ils ont un niveau technologique pré-industriel.
Traits culturels: superstitieux, égocentriques, hédonistes
Représentant: Brahl
Première apparition: THOR ANNUAL 6

A-CHILTARIENS

Galaxie d'origine: Voie Lactée
Système stellaire: A-Chiltar (R Monoceratis, d'après la désignation terrestre)
Planète: A-Chiltar III, 3ème planète à partir du Soleil
Habitat: Les marécages couvrent 60% de la planète le prairie occupent le reste il y a de grandes étendues d'eau.
Gravité: 1,45 fois celle de la Terre.
Atmosphère: densité égale à 2,5 fois celle de la Terre, avec une forte proportion de méthane
Population: 800 millions.
Caractéristiques physiques:
Type: humanoïde
Yeux: deux sur la tête, à facettes multiples.
Doigts: quatre
Orteils: 3 (de taille égale)
Couleur de la peau: fourrure gris-violet, couvrant mâles et femelles.
Taille moyenne: 1,85 m
Adaptations naturelles: champ de vision totale
Type de gouvernement: tribal.
Niveau technologique: Les A-Chiltariens ont construit des vaisseaux interstellaires primitifs qui ne peuvent pas atteindre la vitesse de la lumière. Leur niveau de technologie est moins avancé que le [illegible].
Traits culturels: Les A-Chiltariens sont légèrement agressifs, fantasques, très attachés à leur clan
Représentant: Kreglin
Première apparition: TALES TO ASTONISH 48

ALIEN RACES (RACES EXTRA-TERRESTRES)

ALPHA CENTAURIENS

Galaxie d'origine: Voie Lactée
Système stellaire: Alpha Centauri A
Planète: Arima. 3ème planète à partir du soleil
Habitat: L'eau couvre 95% de la surface de la planète. Tous les Alpha Centauriens vivent sous l'eau.
Gravité: 2,1 fois celle de la Terre
Atmosphère: Densité égale à 1,5 fois celle de la Terre
Population: 75 millions
Caractéristiques physiques.
Type: humanoïde
Yeux. deux.
Doigts: cinq (avec pouce opposable)
Orteils. trois (palmés)
Couleur de la peau: grise
Taille moyenne: 1,85
Adaptations naturelles: Les Alpha Centauriens possèdent des nageoires et d'autres particularités qui leur permettent de vivre sous l'eau.
Type de gouvernement: féodal, organisé en petits royaumes interdépendants.
Niveau technologique. Les Alpha Centauriens ont construit des vaisseaux spatiaux interstellaires capables d'atteindre 0,85 fois la vitesse de la lumière.
Traits de caractère: Calmes et égocentriques.
Représentants de la race: Dynorr, Yennon (actuellement)
Note: Le système Alpha Centauri abrite d'autres mondes où existe une vie intelligente (Voir les Centauriens, Centurii)
Première apparition: SUBMARINER 17

ARCTURIENS

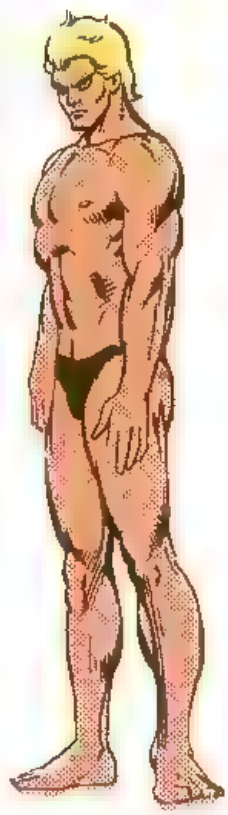

Galaxie d'origine: Voie Lactée
Système stellaire: Arcturus
Planète: Arcturus IV 4ème planète à partir du Soleil
Habitat: 59% de la surface de la planète sont recouverts par la terre, le reste étant occupé par l'eau et la glace
Gravité: 95 fois celle de la Terre
Atmosphère: Densité égale à 1,05 fois celle de la Terre. Forte proportion d'hydrogène
Population. 4 milliards.
Caractéristiques physiques.
Type: humanoïde
Yeux: deux.
Doigts: 5 (avec pouce opposable.
Orteils. cinq
Couleur de la peau: rosée
Taille moyenne: 1,75 m
Adaptations naturelles: Facultés de mutation équivalentes à celles des Terriens
Type de gouvernement: Plusieurs types démocraties, monarchies dictatures
Niveau technologique Les Arcturiens ne possèdent pas encore de vaisseaux interstellaires. Leur technologie est comparable à celle de la Terre
Représentants de la race: Staker (Icarus), Aleta
Note: La moitié de la population d'Arcturus est actuellement l'objet d'une mutation causée par la conjonction de progrès biochimiques et de réactions à une retombée radioactive
Première apparition: FEAR 23

ASTRIENS

Galaxie d'origine: Voie Lactée
Système stellaire: Mu Cephi
Planète: Astra, 2ème planète à partir du Soleil
Habitat: 50% de la planète sont constitués de minerais métalliques, 25% d'eau 25% de terre
Gravité: 1,85 fois celle de la Terre
Atmosphère: Densité égale à 50 fois celle de la Terre. Forte proportion d'oxygène
Population: 10 millions
Caractéristiques physiques:
Type: humanoïde
Yeux. deux
Doigts: cinq (avec pouce opposable)
Orteils: aucun (pieds en spatule)
Couleur de la peau: jaune
Taille moyenne: 1,87 m
Adaptations naturelles: Les Astriens sont chauves: ils ont 4 poumons et des glandes excrétrices de part et d'autre de l'estomac.
Type de gouvernement: théocratie
Niveau technologique: Les Astriens possèdent des vaisseaux spatiaux interstellaires. Leur technologie est pratiquement comparable à celle de la Terre
Traits culturels: Les 3/4 de la population sont des prêtres ou des artistes.
Représentant de la race: Moryb (Maître du Métal)
Première apparition: HULK 6

AUTOCRONS

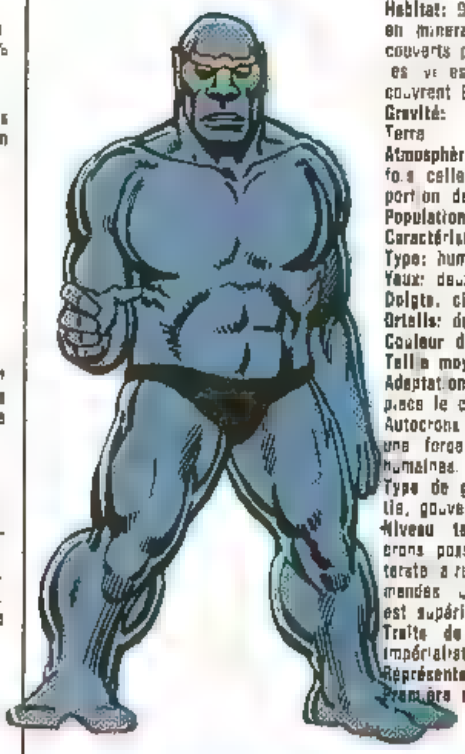

Galaxie d'origine: Voie Lactée
Système stellaire. Bételgeuse
Planète: Cron 6ème planète à partir du Soleil
Habitat: 90% de la planète (riche en minerais métalliques) sont recouverts par la terre. Actuellement les villes fortement mécanisées couvrent 85% de sa surface
Gravité: 3,25 fois celle de la Terre
Atmosphère: Densité égale à 2,9 fois celle de la Terre. Forte proportion de méthane
Population: 10 milliards.
Caractéristiques physiques:
Type: humanoïde
Yeux: deux
Doigts. cinq
Orteils: deux
Couleur de la peau: bleu nuit.
Taille moyenne: 1,95 m
Adaptations naturelles: Le fer remplace le carbone dans le corps des Autocrons qui possèdent en outre une force et une endurance surhumaines.
Type de gouvernement: Technocratie, gouvernée par ordinateur
Niveau technologique: Les Autocrons possèdent des vaisseaux interstellaires équipés d'hyper-commandes. Leur niveau technologique est supérieur à celui de la Terre.
Traits de caractère: Militaristes impérialistes, disciplinés
Représentants de la race: Ten For
Première apparition: MACHINE MAN 3

LES PIONNIERS DE L'IMPOSSIBLE

DUKE - le plus jeune cascadeur du monde - 1980

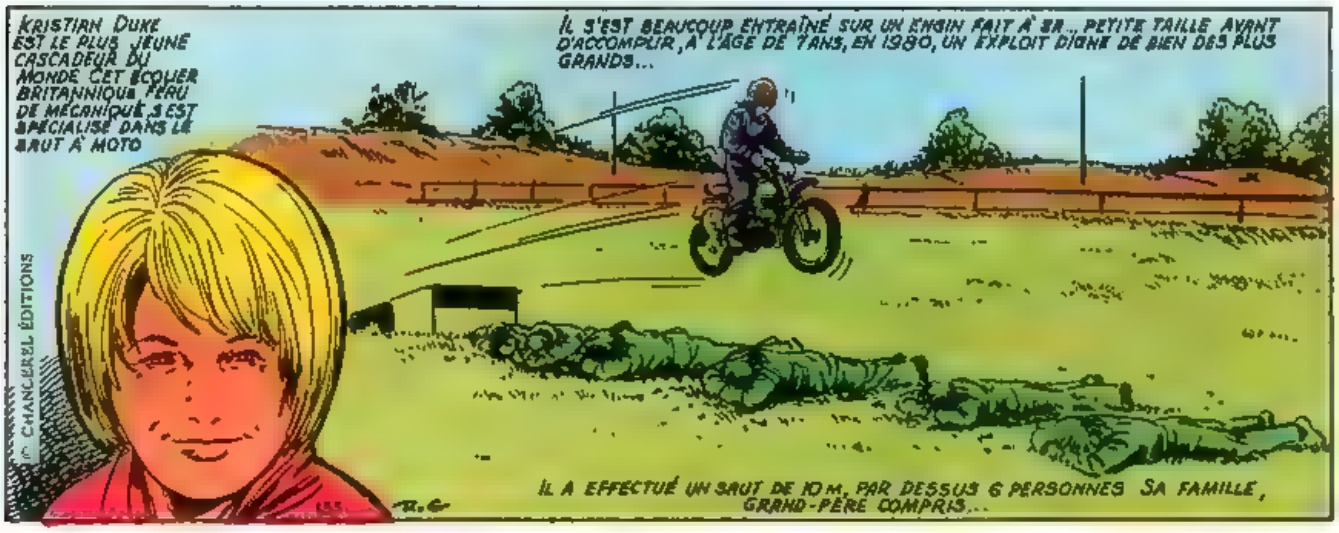

HENRY'S - des chutes à moto - 1975

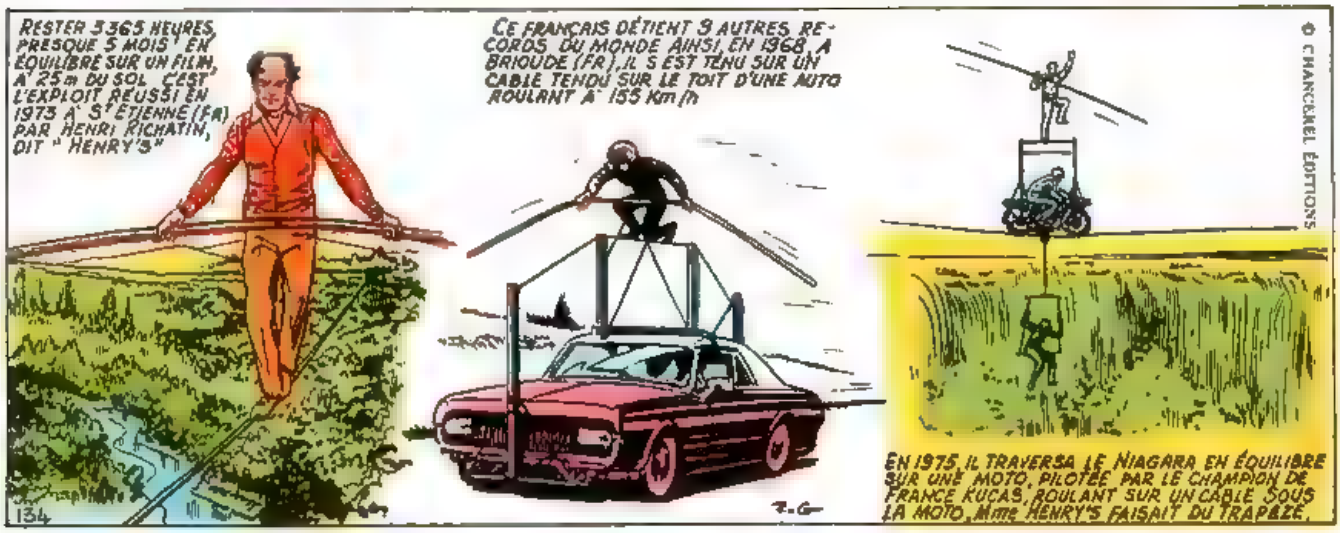

BORGLUM - les géants de la montagne - 1924

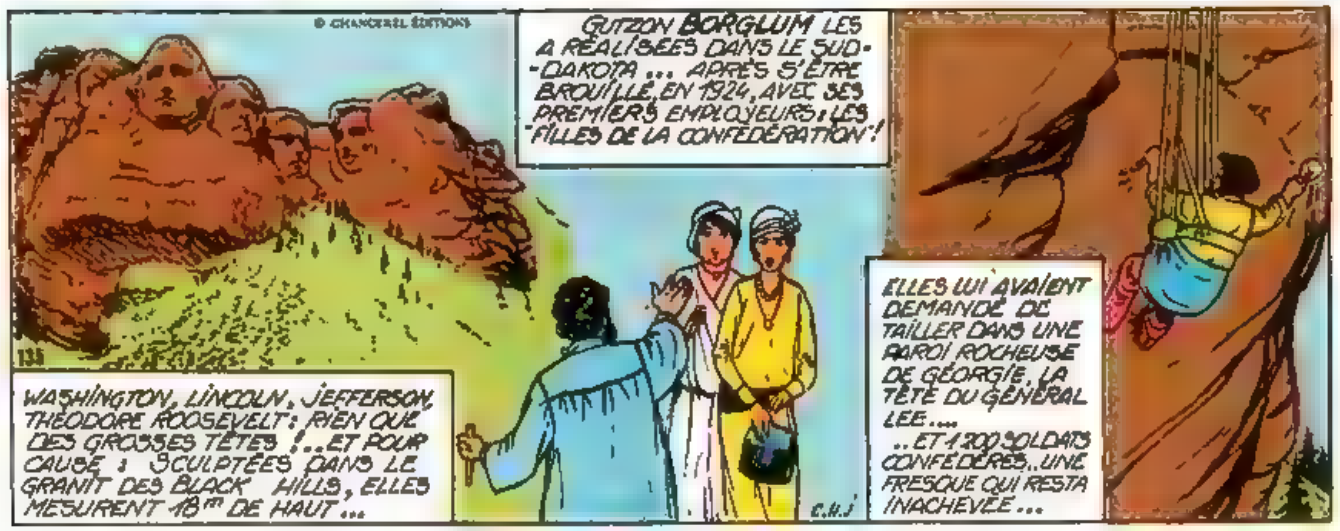

LES PIONNIERS DE L'IMPOSSIBLE

GLENGARIFF - dix cors et corrida - 1908

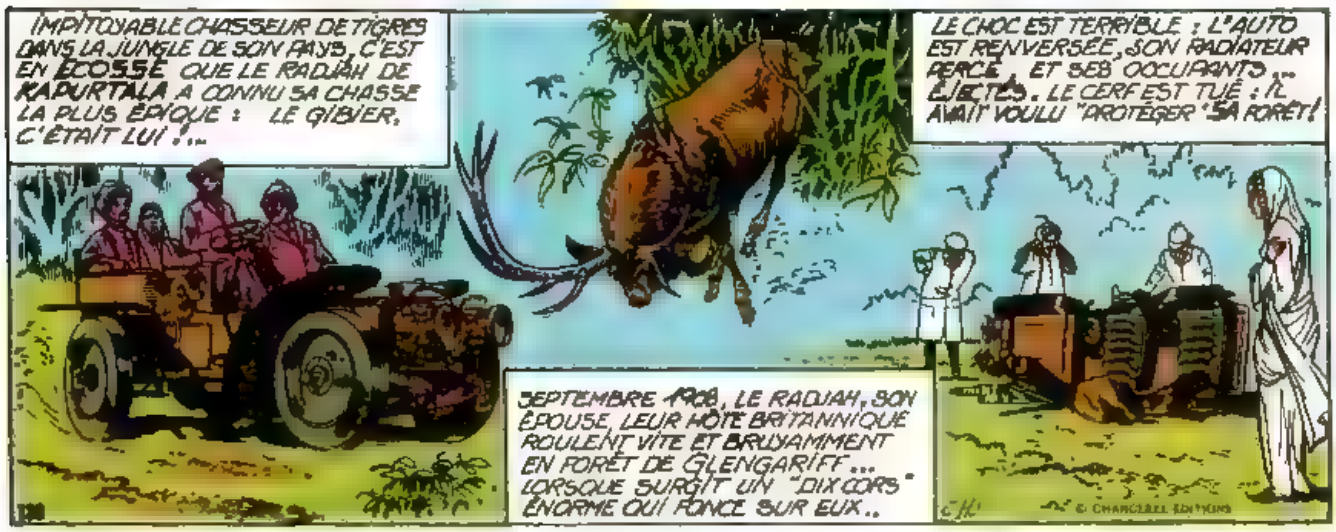

LANGLEY - la malchance - 1896

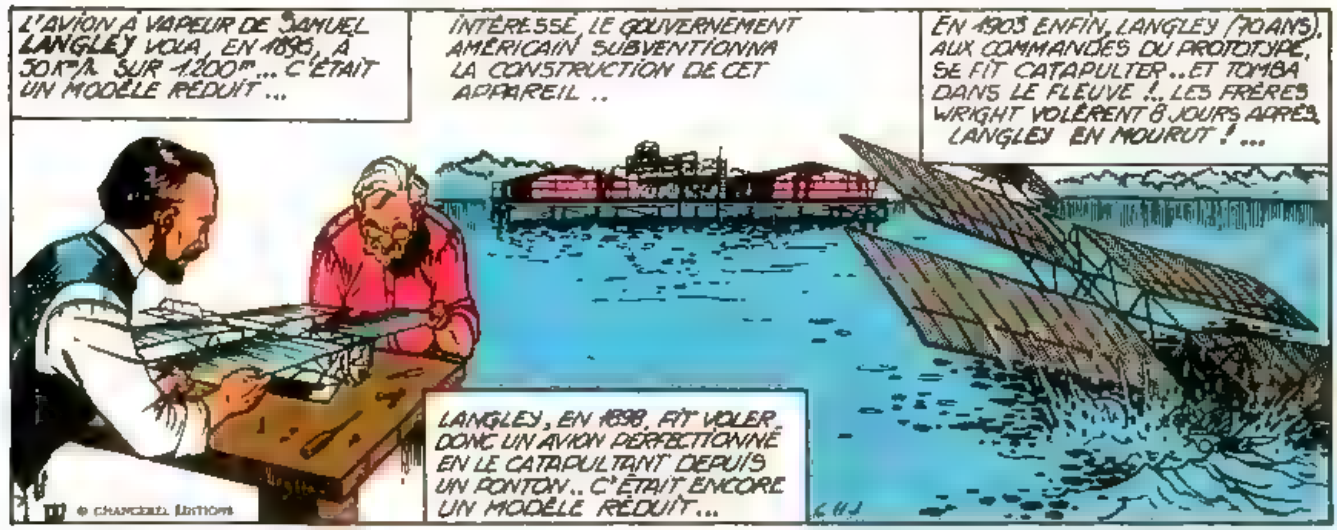

STRINGFELLOW - aviation... en salle ! - 1853

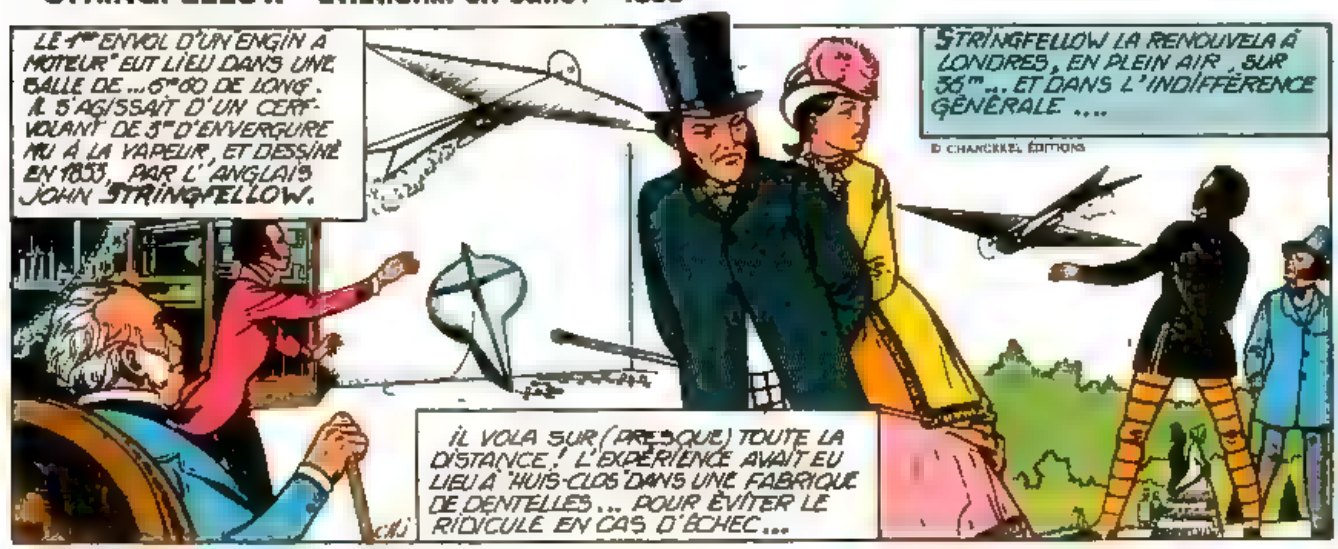

LES PIONNIERS DE L'IMPOSSIBLE

LE BRIS - le fermier "volant" - 1857

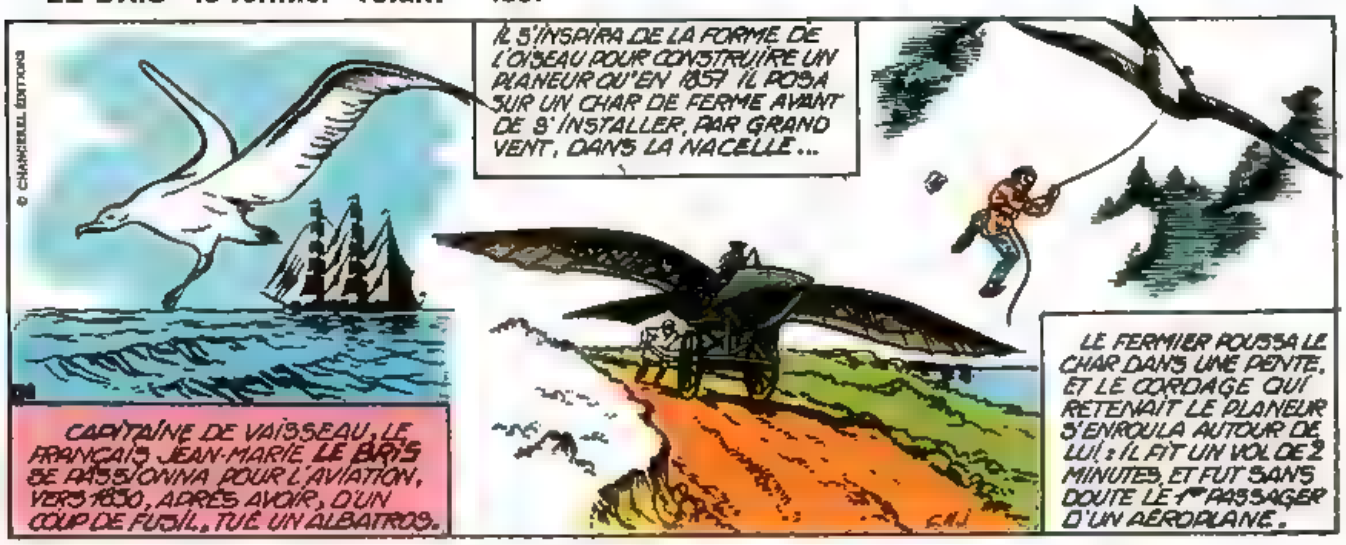

MAGELLAN - le 1er tour du monde - 1519

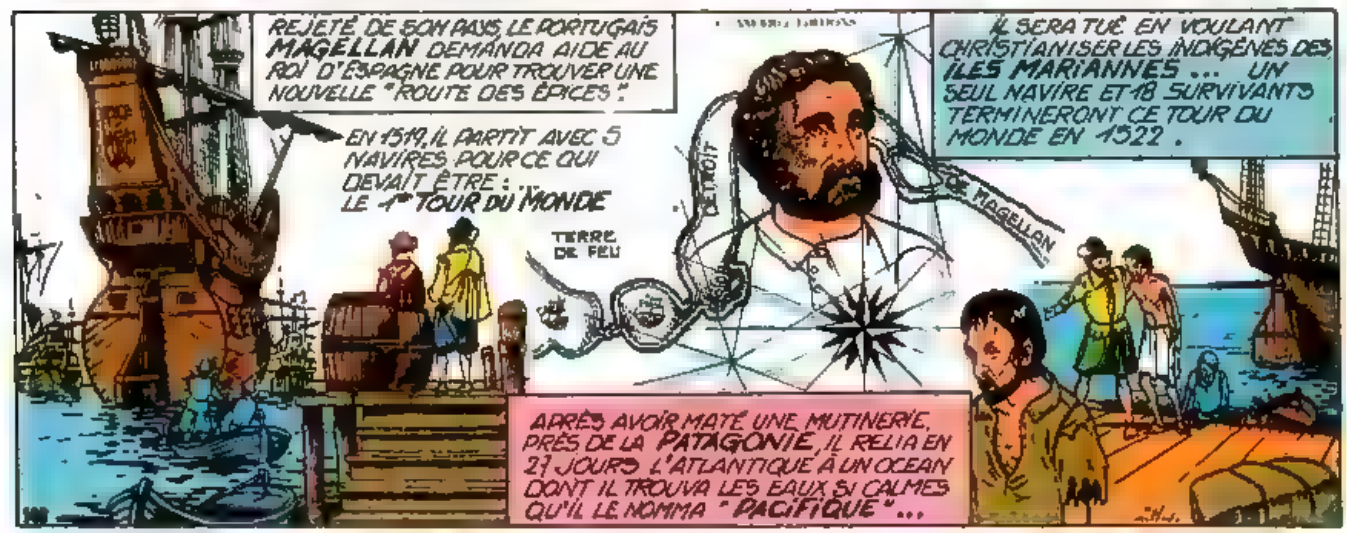

MALONEY - pionnier de l'aile volante - 1905

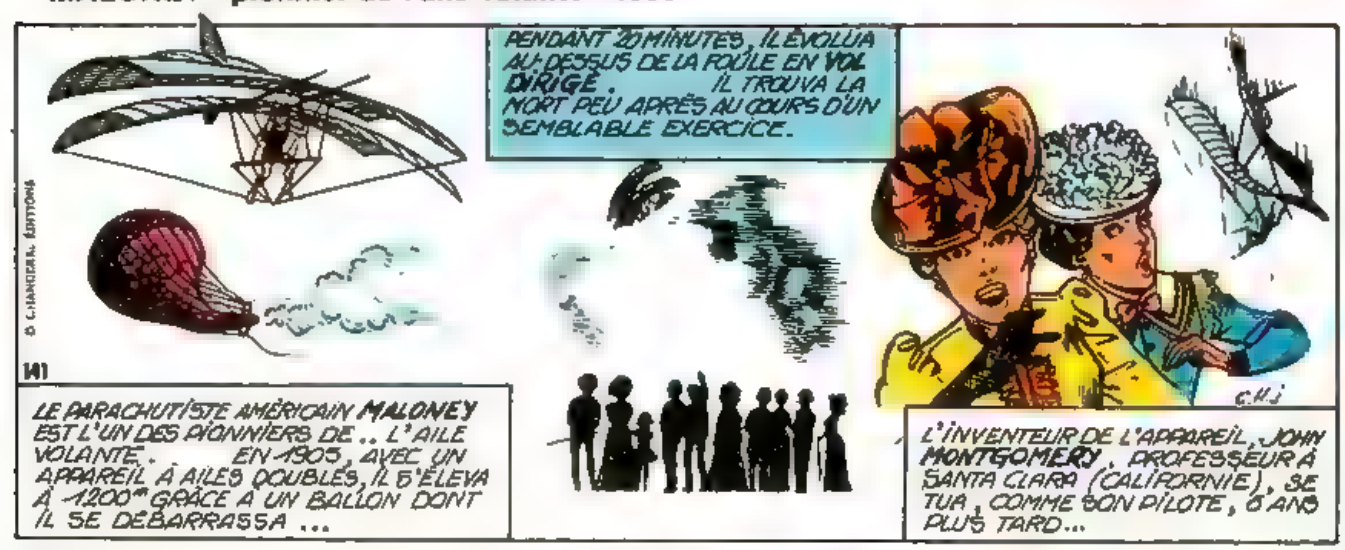

LES ARBRES ONT LA VIE

Un arbre creux meurt lorsque son tronc n'est plus assez solide pour supporter sa cime.

Vous avez dans doute déjà vu de ces arbres dont le tronc est si creux qu'ils semblent tenir debout par miracle.

En fait, l'arbre est protégé par son écorce et c'est ce qui lui permet de vivre pendant des siècles. Mais il arrive que celle-ci soit endommagée par la foudre, les intempéries et les hommes. De plus, les insectes pénètrent à l'intérieur de l'écorce et y pondent des oeufs. Les larves des perce-bois qui ressemblent à de gros vers creusent des galeries et les piverts font des trous pour les attraper. Certaines moisissures envahissent les crevasses de l'écorce; elles appartiennent à la même famille que les champignons et elles se nourrissent de bois, de même que de très petits organismes appelés bactéries.

Peu à peu les trous grandissent et sous l'effet de l'humidité qui pénètre à l'intérieur, le bois pourrit. Mais l'arbre ne meurt pas tant que la couche vivante appelée «liber» subsiste. Cette couche renferme de nombreux canaux microscopiques qui véhiculent les sucs nourriciers puisés dans la terre jusqu'aux feuilles.

Les feuilles sont vertes parce qu'elles contiennent un pigment: la chlorophylle qui, sous l'effet de la lumière, absorbe le gaz carbonique. L'oxygène

Le tronc est consolidé avec de grosses barres et des vis. Les cavités intérieures sont remplies d'une sorte de mortier.

est rejeté et la sève qui redescend vers les racines dépose le carbone qui nourrit la plante et donne naissance au jeune bois.

En automne, la sève cesse de monter, les feuilles ne produisent plus de chlorophylle, et seul le pigment jaune apparaît. C'est pourquoi les feuilles d'automne sont de cette couleur. Une mince pellicule se forme sur le côté inférieur du pétiole isolant, de la partie vivante de l'arbre, la feuille qui tombera au moindre souffle du vent.

© 1982 by Zuidnederlandse Uitgeverij N.V Extrait du livre «Sais-tu déjà?» paru chez les Editions Chantecler France

Les feuilles perdent leur couleur verte lorsqu'elles ne fabriquent plus de chlorophylle.

L'ETOILE PARESSEUSE QUI NE S'EST PAS ALLUMEE...

C'est dans une des nombreuses constellations dans le voisinage de l'étoile Vega qu'un astronome belge détecta un corps céleste étrange, n'entrant dans aucune des catégories connues. A une distance de plus de 800 millions de kilomètres, cet intrus se trouvait en orbite autour d'une étoile dénommée VB8. Les calculs montraient qu'il s'agissait d'un objet massif, d'une densité fantastique, sa température de surface étant de 950°. S'agissait-il d'une planète massive et chaude? Le calcul de sa masse indiquait que celle-ci était de trente à quatre-vingts fois plus grande que celle de Jupiter, bien connue. Sa faible température montrait qu'il ne pouvait s'agir d'une étoile qui flambe entre 3000 et 25 000°. Il ne pouvait s'agir d'un «trou noir» indétectable car on avait analysé son rayonnement. Ce ne pouvait être une étoile à neutrons, ni une naine blanche, ni aucune de ces vieilles étoiles dégénérées dépourvues d'enveloppe gazeuse. Etait-ce alors une naine blanche froide, une naine noire? Non, car la matière d'une naine noire est d'une telle densité qu'elle atteint près de mille tonnes par cm3.

VIE ET MORT D'UNE ETOILE

Il s'agissait donc d'un corps nouveau dans le catalogue du cosmos, qu'on pouvait situer entre l'immense nuage interstellaire des origines et le trou noir de la fin. Nous savons aujourd'hui qu'étoiles et planètes naissent de l'immense nuage qui se trouvait à l'origine. Une partie du nuage s'effondre et voici que naît la nébuleuse qui prend la forme d'un disque épais dans lequel se forment des sortes de grumeaux. Sous l'effet des forces gravitationnelles, et de la chaleur qui peu à peu va atteindre 20 millions de degrés, l'hydrogène de l'origine se transforme en hélium, la température s'accroissant jusqu'à 1200 millions de degrés. L'hélium va donner du carbone qui, à son tour, produira du magnésium et du néon. A un milliard de degrés, naît l'oxygène. Le silicium apparaît à trois milliards de degrés.

Tel est le processus qui aboutit à l'étoile à la suite d'une cascade de réactions thermonucléaires. L'étoile approche de sa mort alors qu'elle n'a guère que 4 millions d'années d'âge: qu'elle explose alors en jetant alentour sa matière dans une gigantesque conflagration: c'est une super-nova. Non loin de là, à quelque dix ou vingt années-lumière, s'étend un nuage molé-

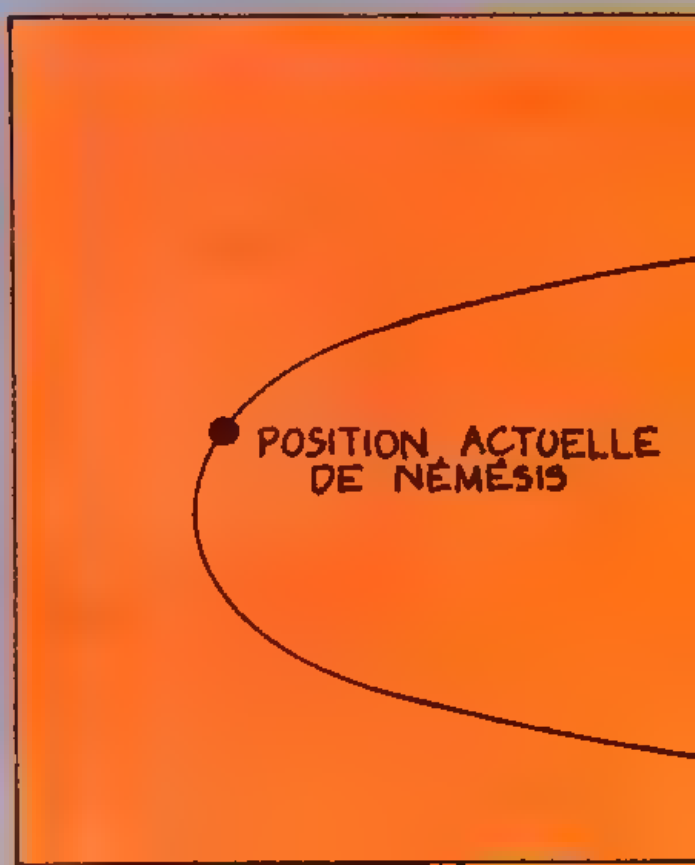

Némésis passerait à proximité du système solaire tous les 13 millions d'années, provoquant un intense bombardement de la Terre.

culaire de plusieurs milliards de kilomètres de long. Sous le souffle de l'explosion de la super-nova, les éléments lourds qu'elle contient viennent percuter le nuage et «engraisser» en quelque sorte les parties de matière dont il est formé (phénomène d'accrétion). Les molécules s'approchent, s'attirent, ainsi que les particules matérielles. Plus tard, une partie du nuage s'effondre durant quelque 25 millions d'années. Sous l'effet des réactions thermonucléaires, la température s'élève, le corps devient de plus en plus massif. La nébuleuse a pris la forme d'un disque épais dont les éléments se sont agglomérés de façon différente selon la température des régions les plus froides, tandis qu'au centre se trouve un noyau massif à température très élevée. L'effondrement dure quelque 25 millions d'années. C'est ainsi que notre Soleil s'est allumé voici 4,5 milliards d'années et a quitté le nuage interstellaire.

Le processus de croissance se poursuit et les variations des forces gravitationnelles donnent naissance à des rochers, dits planétoïdes. Ceux-ci avaient de la matière par accrétion et c'est ainsi qu'après cent millions d'années, au cours desquelles le Soleil a accepté de rester tranquille, se sont formées les planètes que nous connaissons. On en a recensé neuf, accompagnées au total de 44 satellites. Certaines d'entre elles sont pourvues d'anneaux qui contiennent des milliers d'objets de plus petite taille. On connaît aussi les astéroïdes qui forment une véritable ceinture entre Mars et Jupiter; il faut ajouter des milliards de comètes.

C'est ainsi que se déroulent les aventures du cosmos. L'une de celles-ci s'achève avec l'apparition d'une naine brune. Elle n'est pas une planète formée par accrétion de poussière en orbite autour d'une étoile commençante. Elle n'est pas non plus une étoile car elle ne s'est pas allumée sous l'effet des réactions thermonucléaires.

NEMESIS

C'était le nom que les Grecs donnaient à la déesse de la vengeance. On l'a attribué à un mystérieux compagnon sombre de notre Soleil, compagnon dont on n'est pas encore sûr de l'existence. La présence de Némésis et de la naine brune

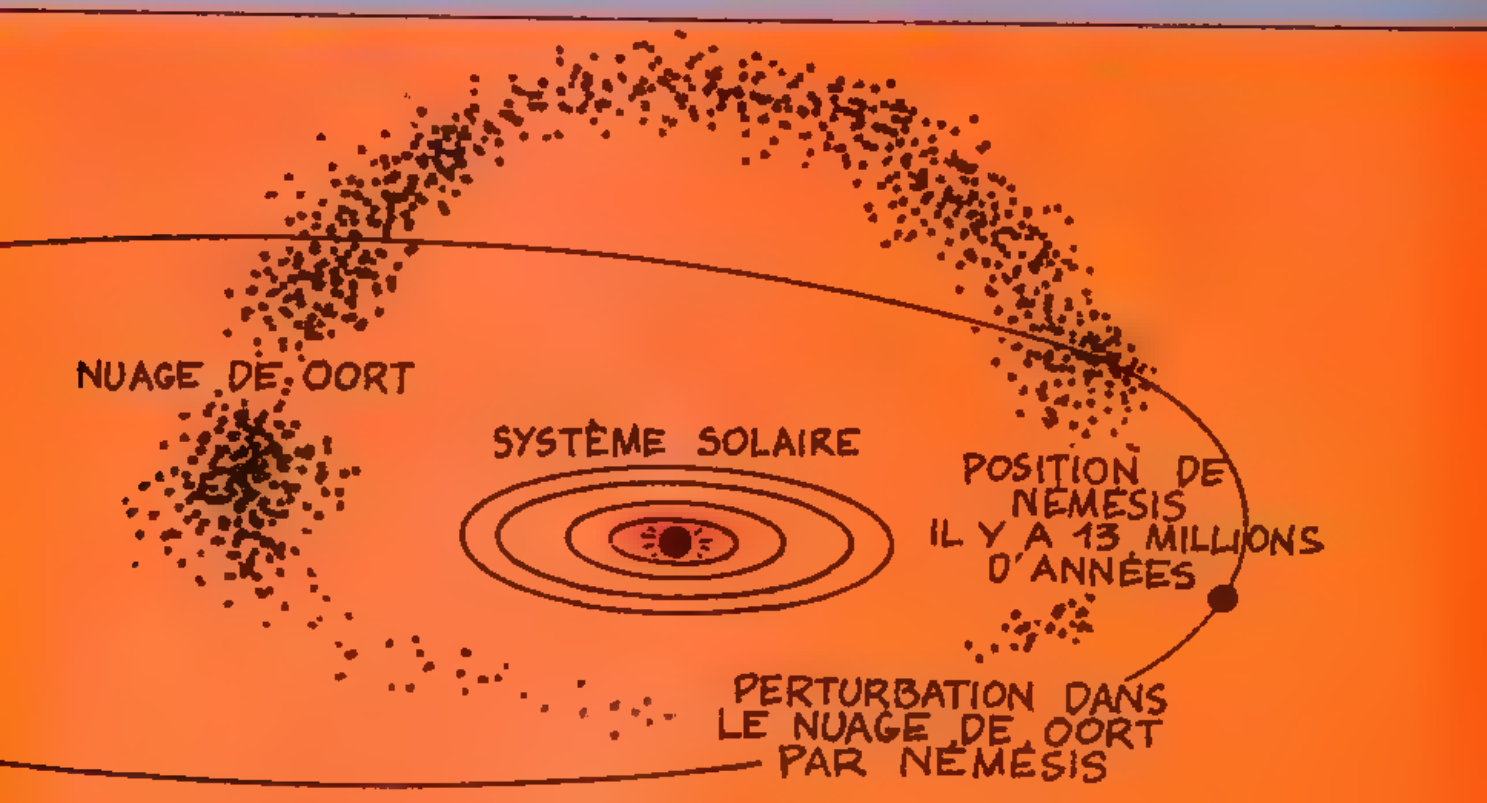

L'ETOILE PARESSEUSE (suite)

conduit un astronome américain à affirmer qu'il existe des objets froids, non détectés dans le cosmos et probablement dans d'autres systèmes solaires. La naine brune n'est nullement menaçante, il n'en serait pas de même de Némésis. Il décrit une orbite excentrique plus longue que large qui le conduirait à trois années-lumière de distance du Soleil. Son périple durerait 26 millions d'années et il passerait au voisinage de ce qui est nommé le nuage de Oort, réservoir des comètes. Il provoquerait alors un intense bombardement de la Terre, saturant notre atmosphère de poussière, le rendant durant des mois opaque aux rayons du Soleil d'où disparition de la végétation et de certaines espèces vivantes.

Des savants qui ne manquent pas d'imagination nous disent que Némésis s'est livré à cette plaisanterie voici 13 millions d'années; il en aurait résulté l'extinction des sympathiques dinosaures. Pour être sérieux, disons que la Science n'a pas encore révélé tous les mystères du cosmos. Pour le grand Einstein, celui-ci serait en expansion, pour d'autres, les forces gravitationnelles finiraient par remporter la victoire sur les forces thermonucléaires qu'on voit à l'oeuvre dans l'éclosion des super-novae et plus généralement dans la formation des corps célestes. Cette thèse admise, l'univers ne serait plus en expansion infinie mais se refermerait sur lui-même pour s'effondrer dans une fantastique destruction de matière, parcourant ainsi un chemin inverse de celui de sa création.

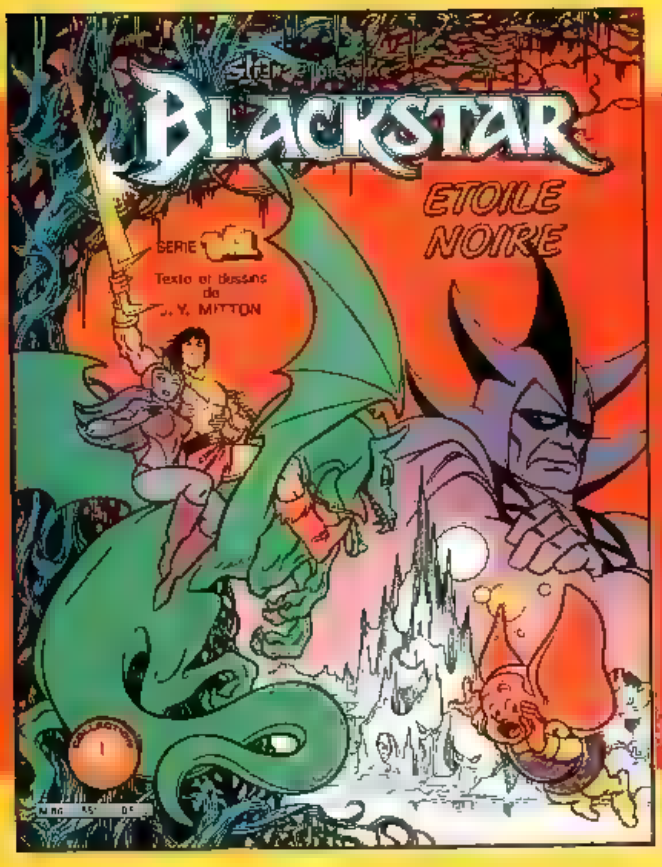

BLACKSTAR,

le chevalier galactique dont vous pouvez suivre, sur **TF1**, les exploits face au démoniaque **OVERLORD**, a inspiré à Jean Mitton, qui réalise ainsi son premier album B.D., une merveilleuse aventure:

ETOILE NOIRE!

LE PROJET "OZMA"

... Nom emprunté à la princesse légendaire «Ozma», qui régnait sur le fabuleux pays d'Oz... Nom mystique... pour un projet OUTRE-TERRE !

Entre mai et juillet 1960, l'homme tentait, pour la première fois, de capter des radio-signaux en provenance de civilisations extra-terrestres. Cette recherche systématique, connue sous le nom de «Projet OZMA», fut conduite à l'observatoire radio-astronomique américain de Green Bank (Virginie occidentale), à l'aide d'un radiotélescope en forme de cuvette, de 26 mètres de diamètre.

Installés au fond d'une vallée, afin de protéger leur récepteur ultra-sensible de toute interférence radio créée par l'homme, l'astronome Frank D. DRAKE et ses collaborateurs cherchaient à capter des signaux, issus de planètes gravitant autour de TAU CETI et EPSILON ERIDANI, les deux étoiles visibles qui sont les plus proches de nous et les plus semblables au Soleil. Plusieurs alertes qui paraissaient intéressantes se produisirent au début... elles s'avérèrent décevantes! Alors qu'il suivait EPSILON ERIDANI, le miroir concave détecta en effet des signaux apparemment bien rythmés... qui provenaient tout simplement d'essais électroniques militaires secrets effectués par un avion voisin !

Durant les cent-cinquante heures d'écoute du programme OZMA, aucun signal intelligent d'origine extra-terrestre ne put, en fait être capté.

Depuis OZMA, d'autres recherches radio furent conduites dans le même but... et échouèrent elles aussi, faute de budgets suffisants. La détection de signaux émanant d'extra-terrestres suppose, en effet, qu'au bon moment, le miroir soit orienté dans la bonne direction et réglé sur la bonne fréquence!...

Ce sont les scientifiques Philip MORRISON et Giuseppe COCCONI qui proposèrent, en 1959, la fréquence radio particulière susceptible de capter les «signaux venus d'AILLEURS» utilisée par la suite dans le Projet OZMA. Les nuages ténus d'atomes d'hydrogène, contenus dans l'espace, peuvent être détectés parce qu'ils émettent constamment des ondes radio de 1 420,4 MHz (millions de périodes par seconde). Les savants pensèrent que si des civilisations extra-terrestres étaient à l'écoute de notre monde, elles devraient être capables de détecter cette émission d'ondes radio et d'utiliser cette fréquence pour entrer en contact avec nous.

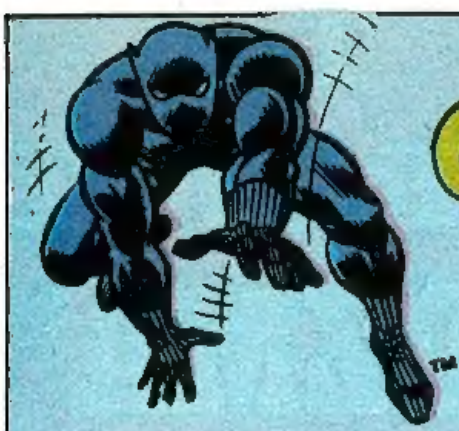

GRILLE des SUPER HÉROS...

PRÉSENTÉ PAR CHRISTOPHE MOYEN.

PLACEZ LES NOMS CORRESPONDANT AUX DÉFINITIONS SUR LES GRILLES. VOUS LIREZ ALORS, DANS LA COLONNE VERTICALE "A" LE NOM D'UN SUPER-HÉROS. (EN DEUX MOTS).

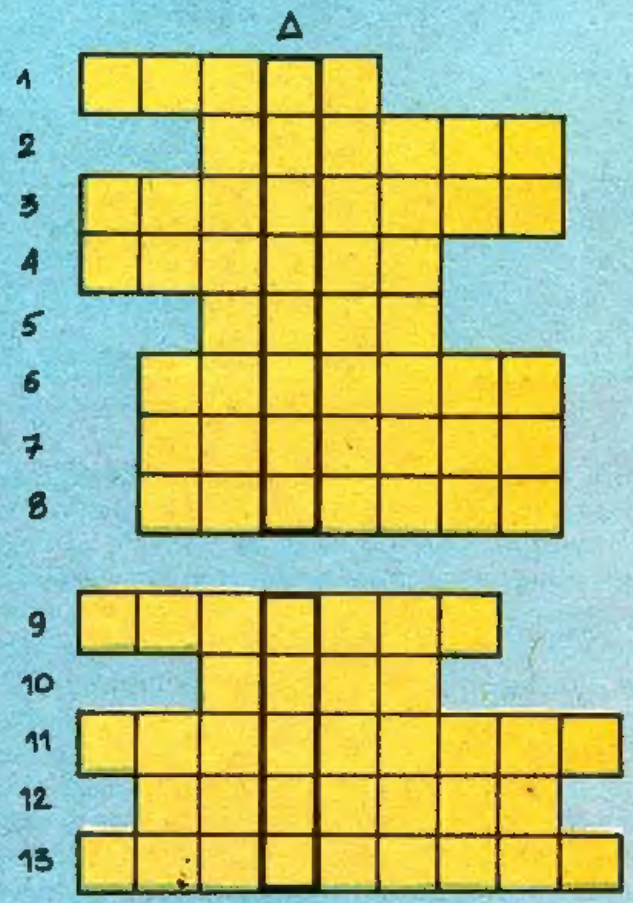

DÉFINITIONS :

1. FEMME DE POURPOINT JAUNE.
2. NE QUITTE JAMAIS SON INSÉPARABLE "AILE ROUGE".
3. MAÎTRE DES ARTS MARTIAUX.
4. INHUMAIN AMPHIBIE.
5. DIEU VENGEUR.
6. X-MAN DE GLACE.
7. SON CRI EST DANGEREUX.
8. UN DES TERRIFICS.
9. NOM DE ORORO.
10. L'HOMME-FUSÉE.
11. TIREUR PROFESSIONNEL.
12. DIEU DE L'OLYMPE QUI FUT CHAMPION.
13. SUPER-HÉROS AVEUGLE.

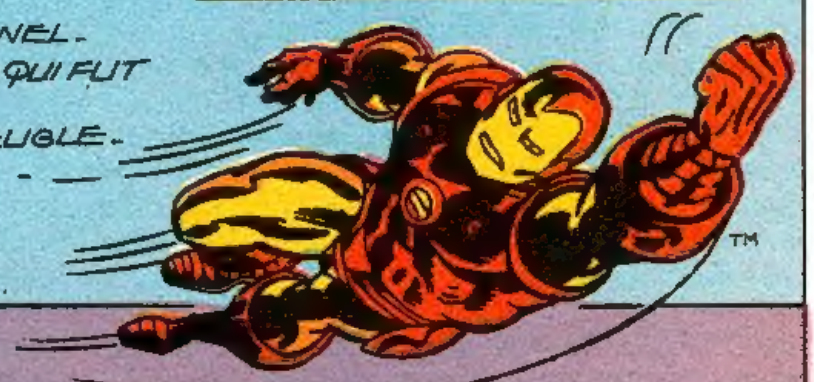

SOLUTION :

VOUS AVEZ BIEN SÛR DÉCOUVERT LA CÉLÈBRE PANTHÈRE NOIRE AVEC 1/ GUÊPE - 2/ FALCON - 3/ IRON FIST - 4/ TRITON - 5/ THOR - 6/ ICEBERG - 7/ HURLEUR - 8/ PIÈGEUR - 9/ TORNADE - 10/ NOVA 11/ PUNISSEUR - 12/ HERCULE - 13/ DAREDEVIL.

Un poster «GUERRES SECRETES» dans STRANGE 190 !
L'ARAIGNEE par Stan Lee et John Romita et, en Novembre,
un nouveau RECIT COMPLET MARVEL dédié au VALET DE COEUR !

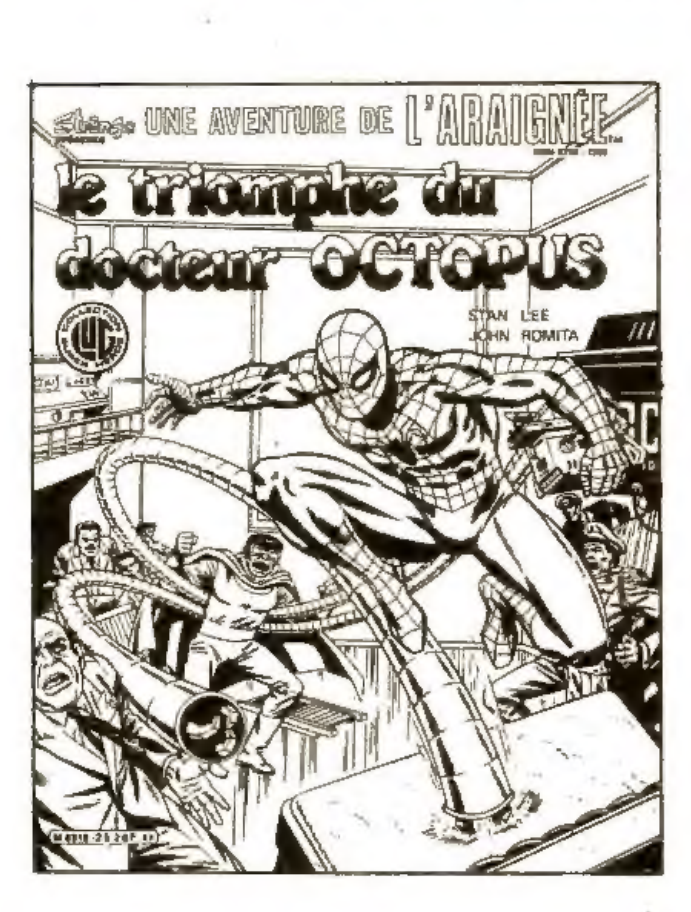

LE SURFER D'ARGENT et LES X-MEN ! Deux albums qui feront date !
Les plus grands héros réalisés par les plus grands auteurs de la B.D. !

Le dernier scénario
écrit par Stan Lee,
la dernière aventure du

SURFER D'ARGENT

et son ultime sacrifice !

Aidé par les Fantastiques,
l'exilé du cosmos
franchit la barriére de
GALACTUS
et redécouvre sa planète
Zenn-La !

Dessins de John Byrne !

Trois épisodes clés
de la saga des

X-MEN

qui éclairciront
bien des mystères:
les sortilèges de **BELASCO,**
le passé de **XAVIER,**
sa rencontre avec

MAGNETO

et le début de la
malédiction des
BROOD !

Comité de Direction:
Claude Vistel: Directrice de publication.
Marcel Navarro: rédacteur en chef et Monique Bardel, membre.

Imprimerie INTERGRAFICA - MILAN - 735/180 H.S.
N.M.P.P.

Loi n. 49.956 du 16 juillet 1949 sur les publications destinées à la jeunesse.
N. Comm. P.P.A.P. 53312. Dép. lég. C. 222, 5 Octobre 1985